

MINISTERIO DE MEDIO AMBIENTE Y AGUA  
**SERVICIO NACIONAL DE METEOROLOGÍA  
E HIDROLOGÍA**  
DIRECCIÓN DE HIDROLOGÍA

**BOLETÍN SEMANAL  
LAGO TITICACA  
ACTUALIZADO AL 21 DE  
MARZO DE 2025**



**UNIDAD DE ESTUDIOS  
E INVESTIGACIÓN  
HIDROLÓGICA**

Marzo 2025

# NIVELES LAGO TITICACA ESTACIÓN HUATAJATA

**FECHA:** 21 de Marzo de 2025

**NIVEL:** 3.78 m. (3808.187 m.s.n.m.)

**VARIACIÓN ÚLTIMA SEMANA:** Ascenso 13 cm.

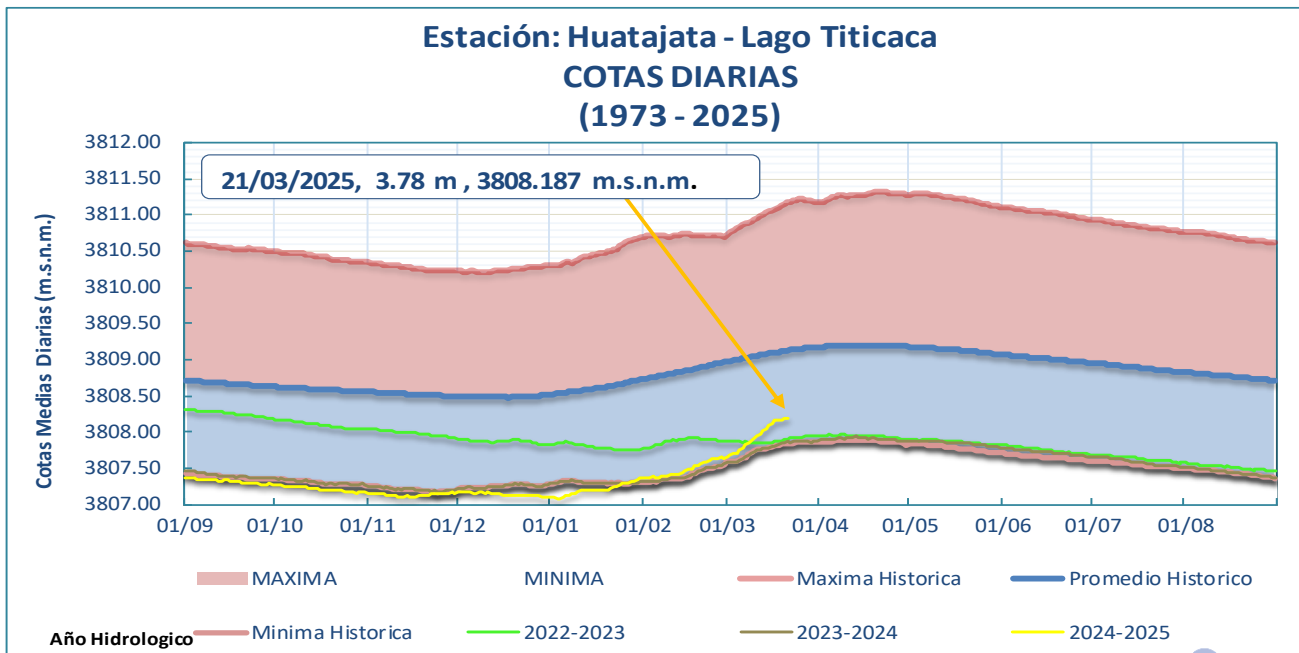

- El nivel del Lago Titicaca en la estación hidrométrica de HUATAJATA a horas 08:00 a.m. es de 3.78 m. y en términos absolutos 3808.187 m.s.n.m., los niveles actuales se encuentran 0.94 m por debajo de su promedio histórico, cabe recalcar que la gráfica es la comparación del 21 de marzo de 2025 con 21 de marzo de gestiones pasadas.

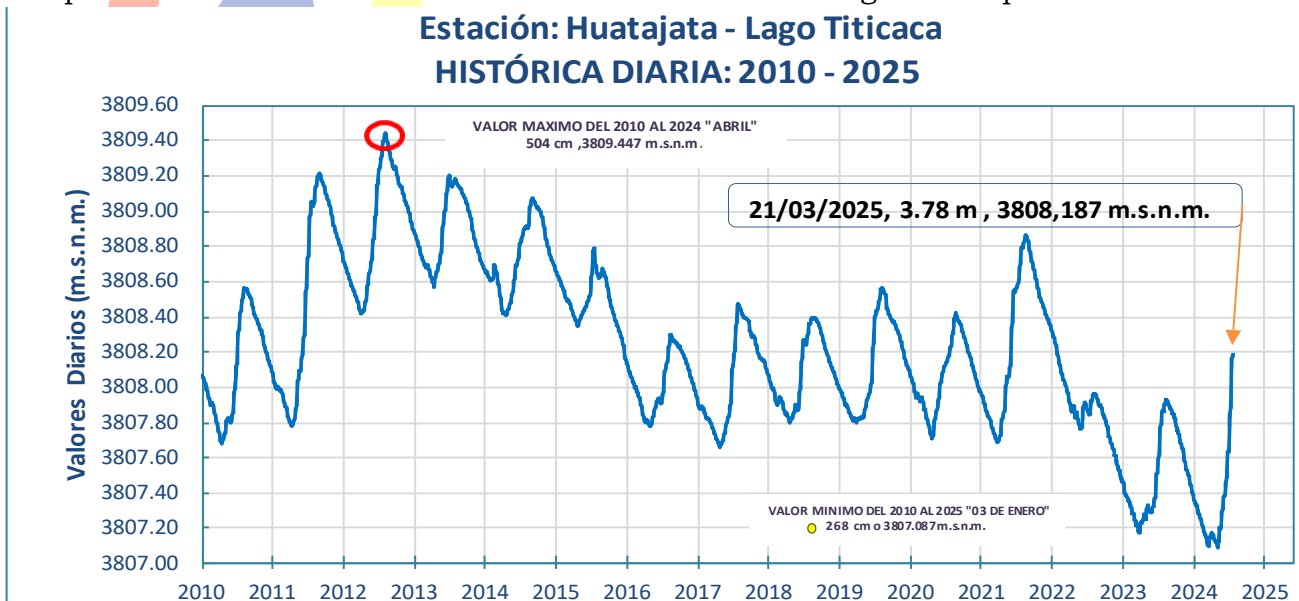

Elaboración

SENAMHI - DIRECCIÓN DE HIDROLOGÍA - UNIDAD DE ESTUDIOS E INVESTIGACIÓN HIDROLÓGICA

## GRÁFICO DE NIVELES MENSUALES (1974 - 2025):

Promedios mensuales hasta Febrero de 2025

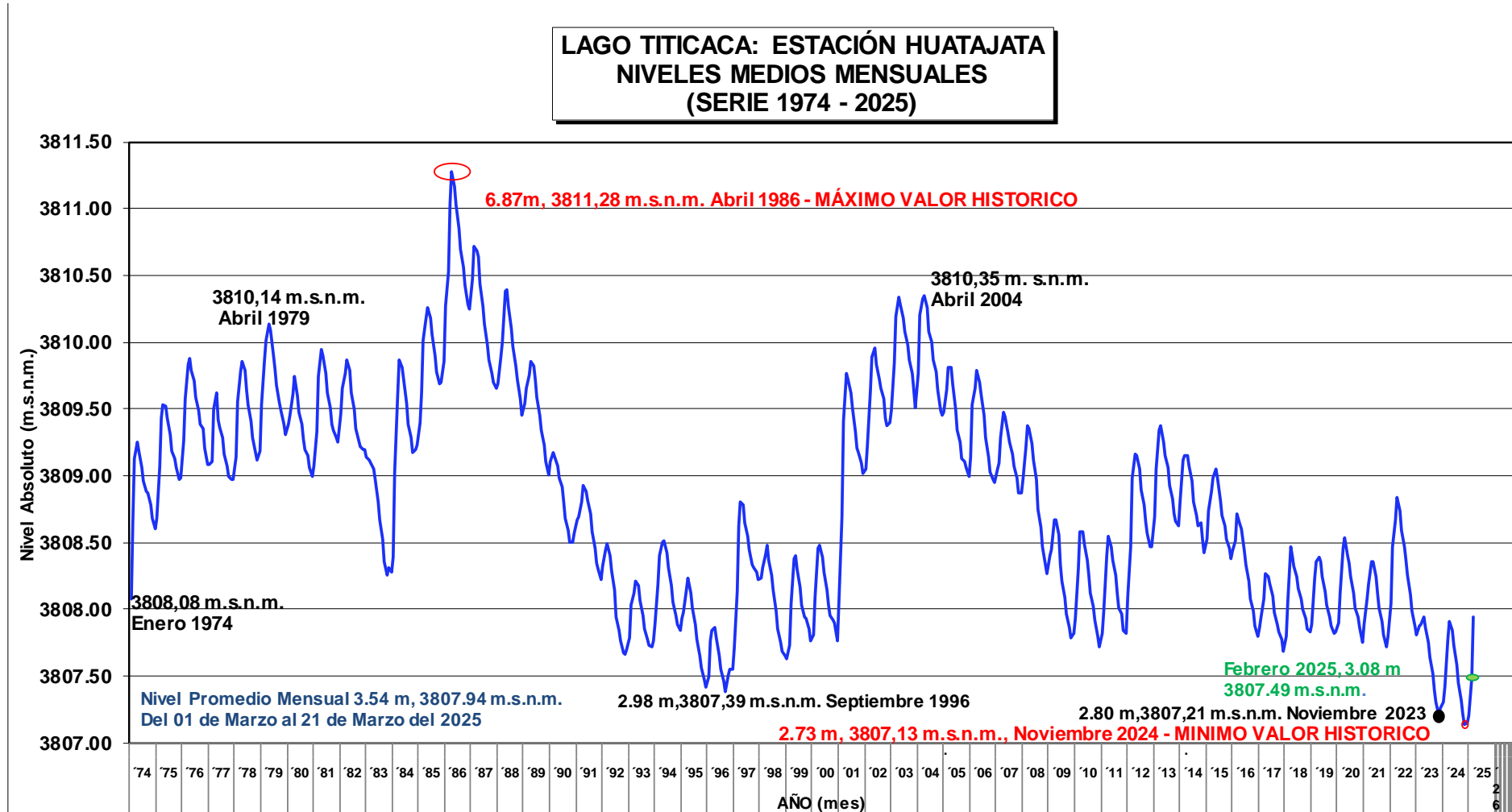

Elaboración

SENAMHI - DIRECCIÓN DE HIDROLOGÍA - UNIDAD DE ESTUDIOS E INVESTIGACIÓN HIDROLÓGICA

**LECTURA DE NIVELES EN LAS ULTIMAS GESTIONES (21 DE MARZO):**

GESTIÓN	LECTURA NIVEL (m)	DIFERENCIA (m)
2023	3.53	0.25
2024	3.46	0.32
2025	3.78	

**IMÁGENES SATELITALES DE LAS ULTIMAS GESTIONES:**

**IMAGEN SENTINEL  
LAGO MENOR - LAGO TITICACA**

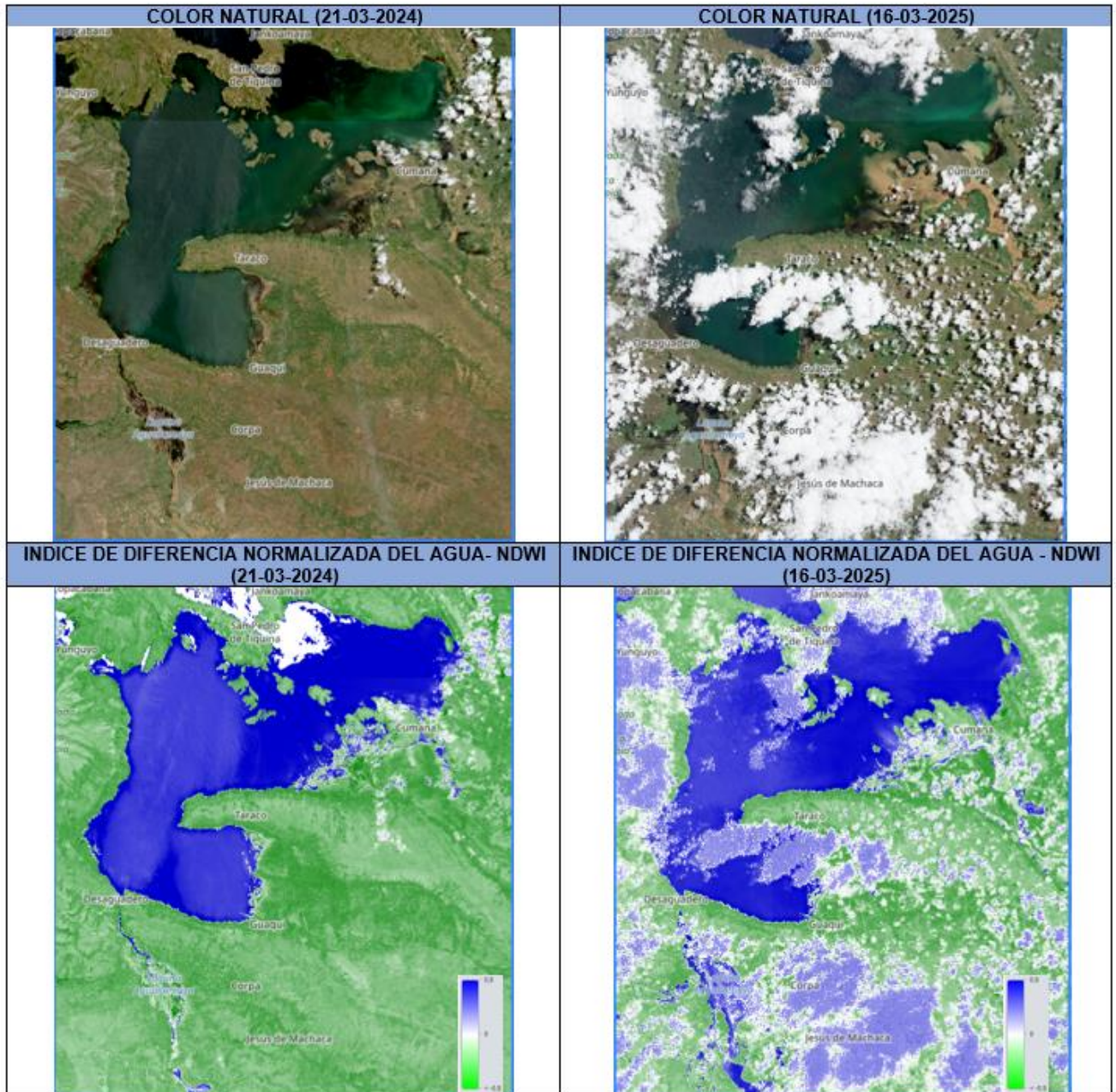

**Elaboración**  
**SENAMHI - DIRECCIÓN DE HIDROLOGÍA - UNIDAD DE ESTUDIOS E INVESTIGACIÓN HIDROLÓGICA**



IMAGEN SATELITAL SENTINEL 2 - LAGO MENOR TITICACA



**Legenda**  
LAGO MENOR TITICACA 24022025.tiff  
RGB  
■ Red: Band\_1  
■ Green: Band\_2  
■ Blue: Band\_3

Coordinate System: GCS WGS 1984  
Datum: WGS 1984  
Units: Degree

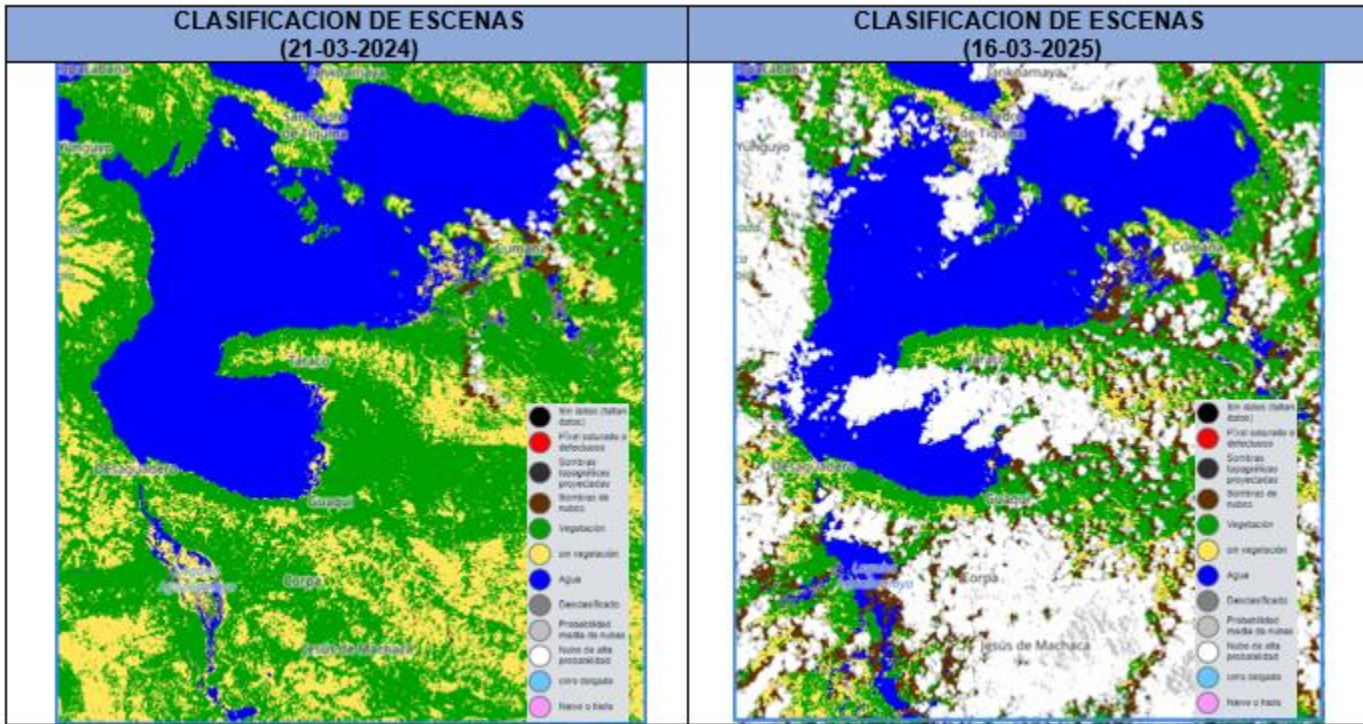
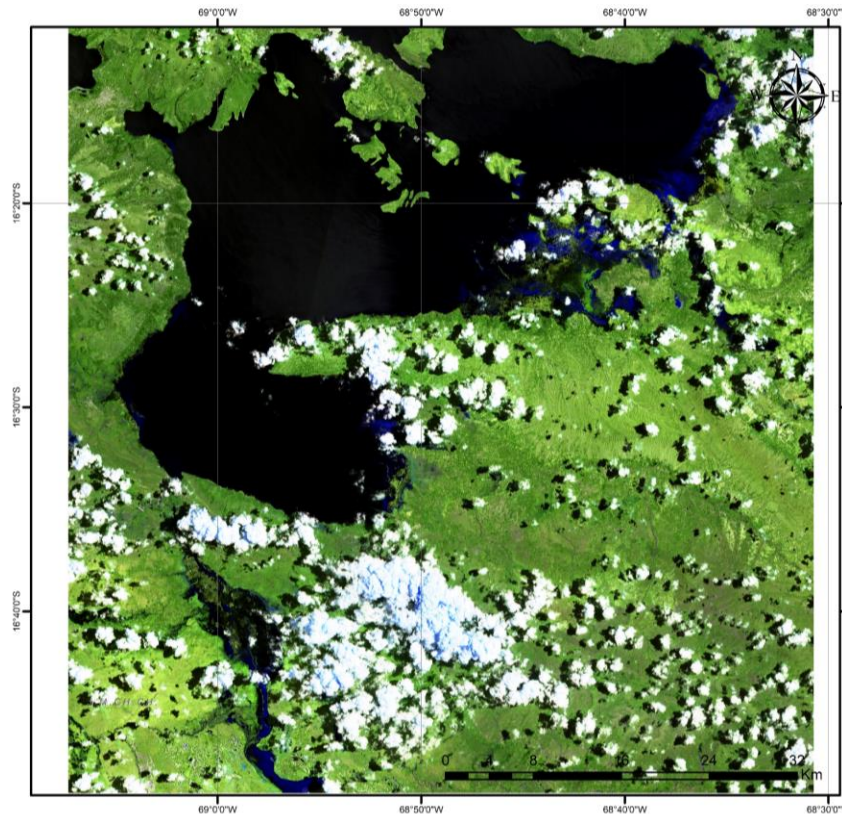
Elaborado por:  
Unidad de Estudios e Investigación Hidrológica  
Dirección de Hidrología  
Gestión 2025