

MINISTERIO DE MEDIO AMBIENTE Y AGUA
**SERVICIO NACIONAL DE METEOROLOGÍA
E HIDROLOGÍA**
DIRECCIÓN DE HIDROLOGÍA

**BOLETÍN DIARIO
DE NIVELES**
**ACTUALIZADO AL 21 DE
ABRIL DE 2025**



**UNIDAD DE ESTUDIOS
E INVESTIGACIÓN
HIDROLÓGICA**

Abril 2025

"2025 BICENTENARIO DE BOLIVIA"



senamhi
SERVICIO NACIONAL DE METEOROLOGÍA E HIDROLOGÍA

MONITOREO HIDROMÉTRICO CUENCA AMAZÓNICA SUBCUENCA DEL RÍO MADRE DE DIOS



Elaboración
SENAMHI - DIRECCIÓN DE HIDROLOGÍA - UNIDAD DE ESTUDIOS E INVESTIGACIÓN HIDROLÓGICA

"2025 BICENTENARIO DE BOLIVIA"

MAPA DE MONITOREO HIDROMÉTRICO POR MUNICIPIO CUENCA MADRE DE DIOS

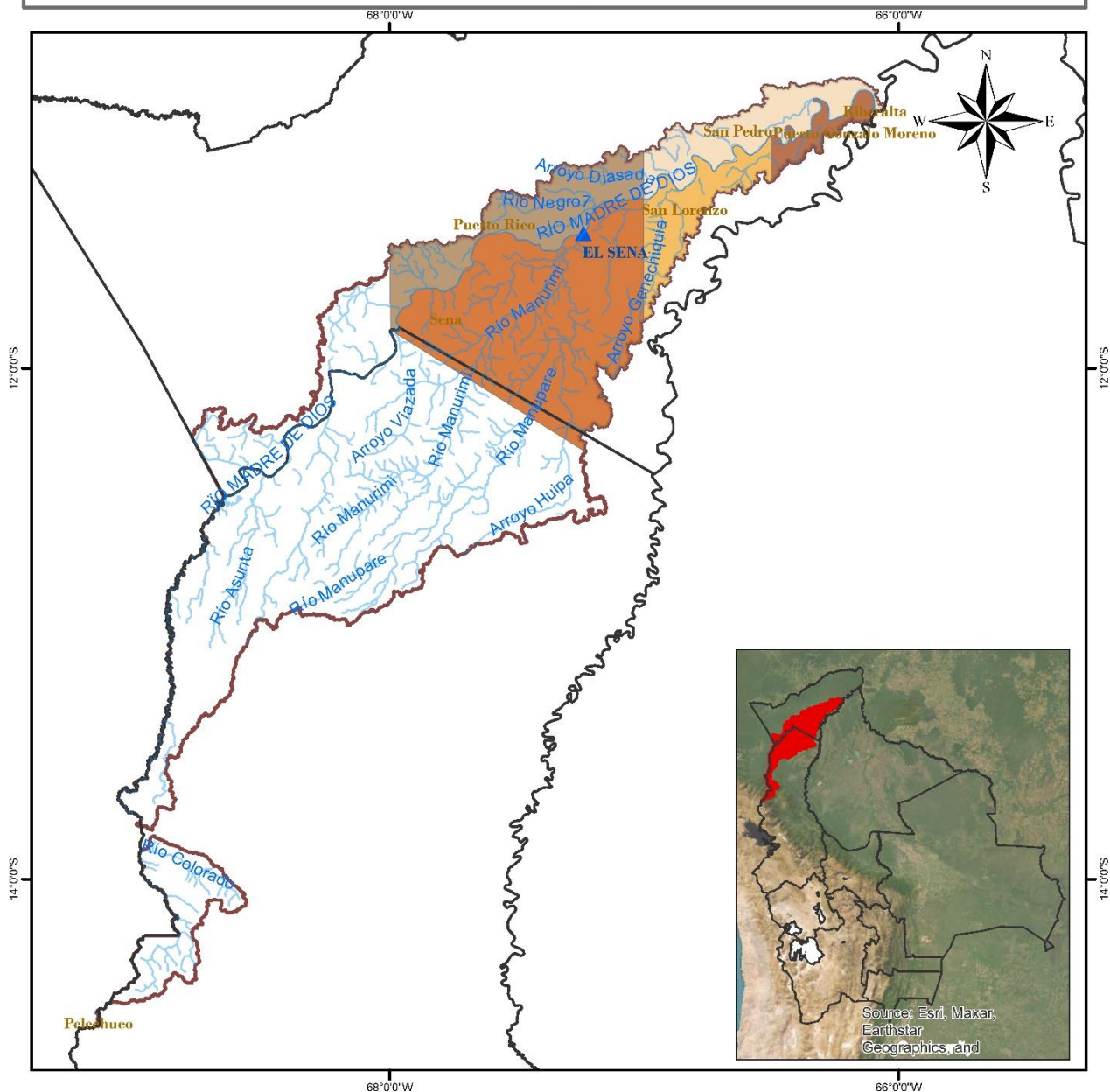

<p>LEYENDA</p> <ul style="list-style-type: none"> Ríos DEPARTAMENTOS Estación Hidrométrica MUNICIPIOS CUENCA MADRE DE DIOS 		<p>Coordinate System: GCS WGS 1984 Datum: WGS 1984 Units: Degree</p>
<p>0 15 30 60 90 120 Km</p>		

"2025 BICENTENARIO DE BOLIVIA"

TABLA RESUMEN DE LAS ESTACIONES HIDROMÉTRICAS – SUBCUENCA MADRE DE DIOS

CUENCA AMAZONICA	ESTACIÓN	RIO	LECTURA DEL DIA ANTERIOR (cm)		ULTIMA LECTURA (cm)		COMPORTAMIENTO DE NIVELES RESPECTO A SUS ULTIMAS LECTURAS	
			FECHA	LECTURA	FECHA	LECTURA		
SUCBUENCA RIO MADRE DE DIOS	EL SENA	MADRE DE DIOS	20/4/2025	766	21/4/2025	740	DESCENSO	

Elaboración

SENAMHI - DIRECCIÓN DE HIDROLOGÍA – UNIDAD DE ESTUDIOS E INVESTIGACIÓN HIDROLÓGICA

"2025 BICENTENARIO DE BOLIVIA"



senamhi

SERVICIO NACIONAL DE METEOROLOGÍA E HIDROLOGÍA

MONITOREO HIDROMÉTRICO CUENCA AMAZÓNICA SUBCUENCA DEL RÍO MAMORÉ



Elaboración

SENAMHI - DIRECCIÓN DE HIDROLOGÍA - UNIDAD DE ESTUDIOS E INVESTIGACIÓN HIDROLÓGICA

"2025 BICENTENARIO DE BOLIVIA"

MAPA DE MONITOREO HIDROMÉTRICO POR MUNICIPIO CUENCA MAMORÉ

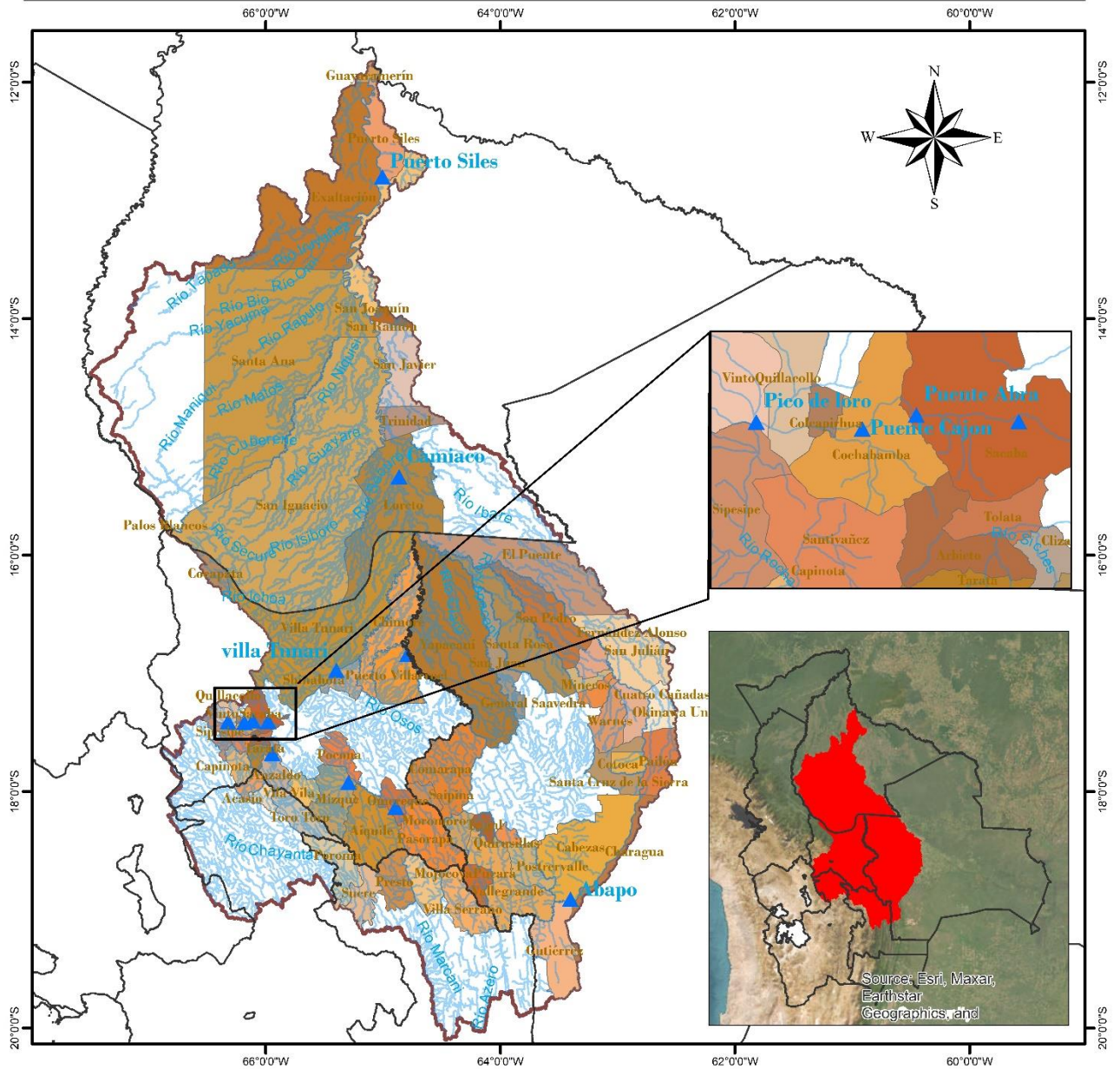

LEYENDA

-  Estacion Hidrométrica
-  Ríos
-  Cuenca Mamoré
-  DEPARTAMENTOS

 ESTADO PLURINACIONAL DE **BOLIVIA**
 MINISTERIO DE MEDIO AMBIENTE Y AGUA

senamhi
 SERVICIO NACIONAL DE METEOROLOGÍA E HIDROLOGÍA

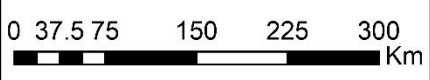

Coordinate System: GCS WGS 1984
 Datum: WGS 1984
 Units: Degree

"2025 BICENTENARIO DE BOLIVIA"

TABLA RESUMEN DE LAS ESTACIONES HIDROMÉTRICAS – SUBCUENCA MAMORÉ

CUENCA AMAZONICA	ESTACION	RIO	LECTURA DEL DIA ANTERIOR (cm)		ULTIMA LECTURA (cm)		COMPORTAMIENTO DE NIVELES RESPECTO A SUS ULTIMAS LECTURAS	
			FECHA	LECTURA	FECHA	LECTURA		
SUCBUENCA RIO MAMORE	PUENTE CHIÑATA	ROCHA	20/4/2025	-30	21/4/2025	-30	SE MANTIENE	➡
	PUENTE ABRA	ROCHA	20/4/2025	60	21/4/2025	60	SE MANTIENE	➡
	PUENTE CAJON	ROCHA	20/4/2025	260	21/4/2025	250	DESCENSO	⬇
	PICO DE LORO	ROCHA	9/4/2025	100	10/4/2025	100	SE MANTIENE	➡
	SICHEZ	SICHEZ	20/4/2025	110	21/4/2025	100	DESCENSO	⬇
	PUENTE MIZQUE	MIZQUE	20/4/2025	70	21/4/2025	60	DESCENSO	⬇
	PUENTE OMEREQUE	MIZQUE	20/4/2025	230	21/4/2025	230	SE MANTIENE	➡
	ABAPO	GRANDE	20/4/2025	155	21/4/2025	153	DESCENSO	⬇
	PUERTO VILLARROEL	MAMORECILLO	23/3/2025	530	24/3/2025	730	ASCENSO	⬆
	VILLA TUNARI	CHAPARE	20/4/2025	310	21/4/2025	280	DESCENSO	⬇
	CAMIACO	MAMORE	20/4/2025	1226	21/4/2025	1224	DESCENSO	⬇
	PUERTO SILES	MAMORE	16/4/2025	1358	17/4/2025	1359	ASCENSO	⬆
	GUAYARAMERIN	MAMORE	20/4/2025	743	21/4/2025	744	ASCENSO	⬆

Elaboración
SENAMHI - DIRECCIÓN DE HIDROLOGÍA – UNIDAD DE ESTUDIOS E INVESTIGACIÓN HIDROLÓGICA

"2025 BICENTENARIO DE BOLIVIA"



senamhi

SERVICIO NACIONAL DE METEOROLOGÍA E HIDROLOGÍA

MONITOREO HIDROMÉTRICO CUENCA AMAZÓNICA SUBCUENCA DEL RÍO BENI



Elaboración

SENAMHI - DIRECCIÓN DE HIDROLOGÍA - UNIDAD DE ESTUDIOS E INVESTIGACIÓN HIDROLÓGICA

"2025 BICENTENARIO DE BOLIVIA"

MAPA DE MONITOREO HIDROMÉTRICO POR MUNICIPIO CUENCA RIO BENI

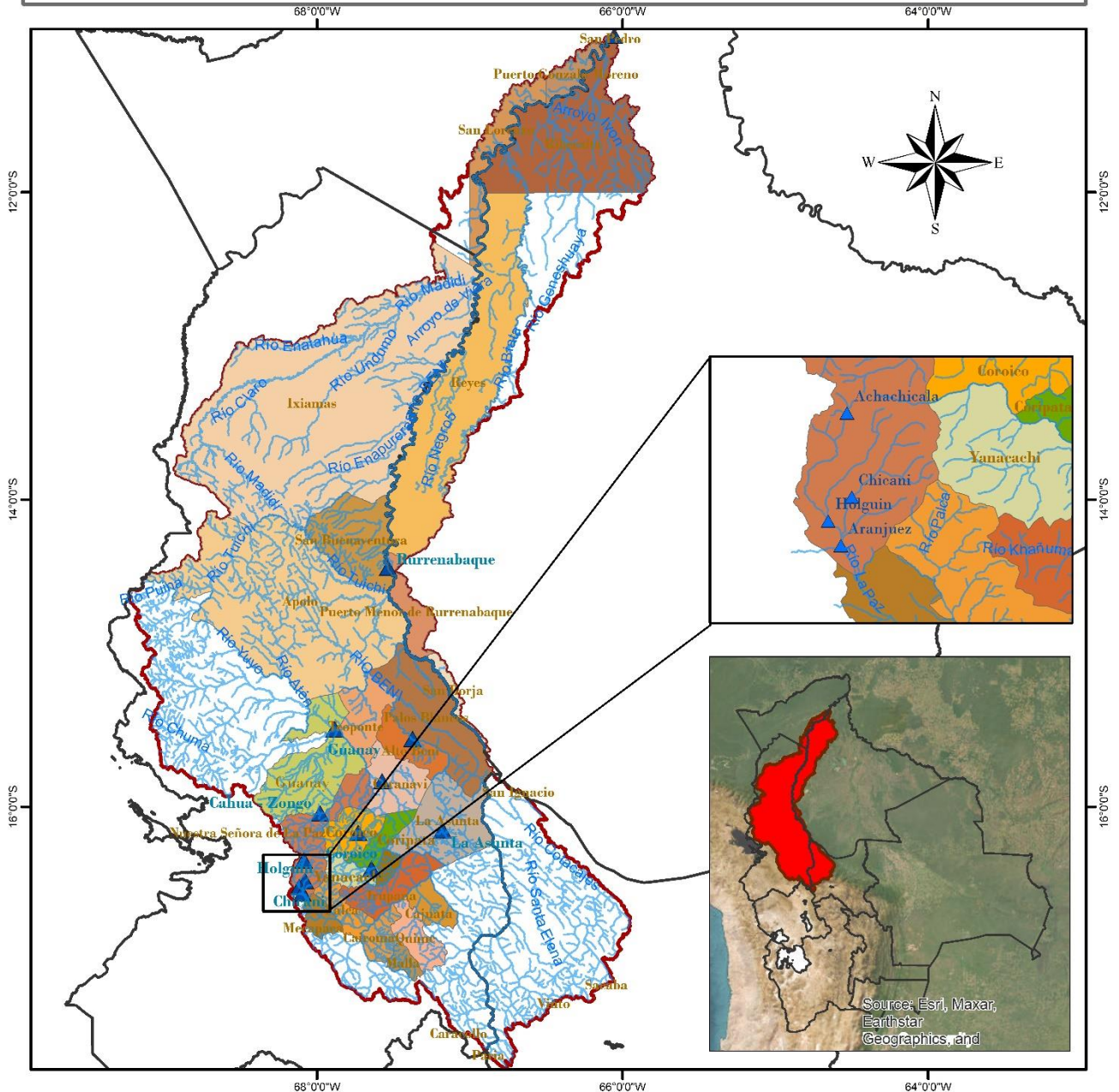

<p style="text-align: center;">LEYENDA</p> <ul style="list-style-type: none"> RIOS DEPARTAMENTOS Estación Hidrométrica MUNICIPIOS CUENCA RIO BENI 	<p>ESTADO PLURINACIONAL DE BOLIVIA MINISTERIO DE MEDIO AMBIENTE Y AGUA</p> <p>senamhi SERVICIO NACIONAL DE METEOROLOGÍA E HIDROLOGÍA</p>	<p style="text-align: center;"> 0 25 50 100 150 200 Km </p> <p> Coordinate System: GCS WGS 1984 Datum: WGS 1984 Units: Degree </p>
--	---	--

"2025 BICENTENARIO DE BOLIVIA"

TABLA RESUMEN DE LAS ESTACIONES HIDROMÉTRICAS – SUBCUENCA RÍO BENI

CUENCA AMAZONICA	ESTACION	RIO	LECTURA DEL DIA ANTERIOR (cm)		ULTIMA LECTURA (cm)		COMPORTAMIENTO DE NIVELES RESPECTO A SUS ULTIMAS LECTURAS	
			FECHA	LECTURA	FECHA	LECTURA		
SUB CUENCA RIO BENI	ACHACHICALA	CALUYO	20/4/2025	40	21/4/2025	34	DESCENSO	↓
	CHICANI	KALLAPA	20/4/2025	32	21/4/2025	30	DESCENSO	↓
	HOLGUIN	ORKOJAHUIRA	19/4/2025	7	20/4/2025	7	SE MANTIENE	→
	ARANJUEZ	CHOQUEYAPU	8/4/2025	51	9/4/2025	93	ASCENSO	↑
	PUENTE VILLA	UNDUAVI	30/1/2025	75	31/1/2025	75	SE MANTIENE	→
	PUENTE VILLA	TAGUESI	30/1/2025	77	31/1/2025	77	SE MANTIENE	→
	LA ASUNTA	BOOPI	20/4/2025	210	21/4/2025	200	DESCENSO	↓
	CAHUA	ZONGO	7/4/2025	262	8/4/2025	269	ASCENSO	↑
	COROICO	COROICO	20/4/2025	250	21/4/2025	250	SE MANTIENE	→
	CARANAVI	COROICO	20/4/2025	80	21/4/2025	70	DESCENSO	↓
	GUANAY	MAPIRI	20/4/2025	260	21/4/2025	270	ASCENSO	↑
	PALOS BLANCOS	BENI	20/4/2025	210	21/4/2025	180	DESCENSO	↓
	RURRENABAGUE	BENI	20/4/2025	291	21/4/2025	324	ASCENSO	↑
	RIBERALTA	BENI	20/4/2025	943	21/4/2025	940	DESCENSO	↓

Elaboración
SENAMHI - DIRECCIÓN DE HIDROLOGÍA – UNIDAD DE ESTUDIOS E INVESTIGACIÓN HIDROLÓGICA

"2025 BICENTENARIO DE BOLIVIA"



senamhi

SERVICIO NACIONAL DE METEOROLOGÍA E HIDROLOGÍA

MONITOREO HIDROMÉTRICO

CUENCA DEL PLATA

CUENCA DEL RÍO PILCOMAYO



Elaboración

SENAMHI - DIRECCIÓN DE HIDROLOGÍA – UNIDAD DE ESTUDIOS E INVESTIGACIÓN HIDROLÓGICA

"2025 BICENTENARIO DE BOLIVIA"

MAPA DE MONITOREO HIDROMÉTRICO POR MUNICIPIO CUENCA RIO PILCOMAYO

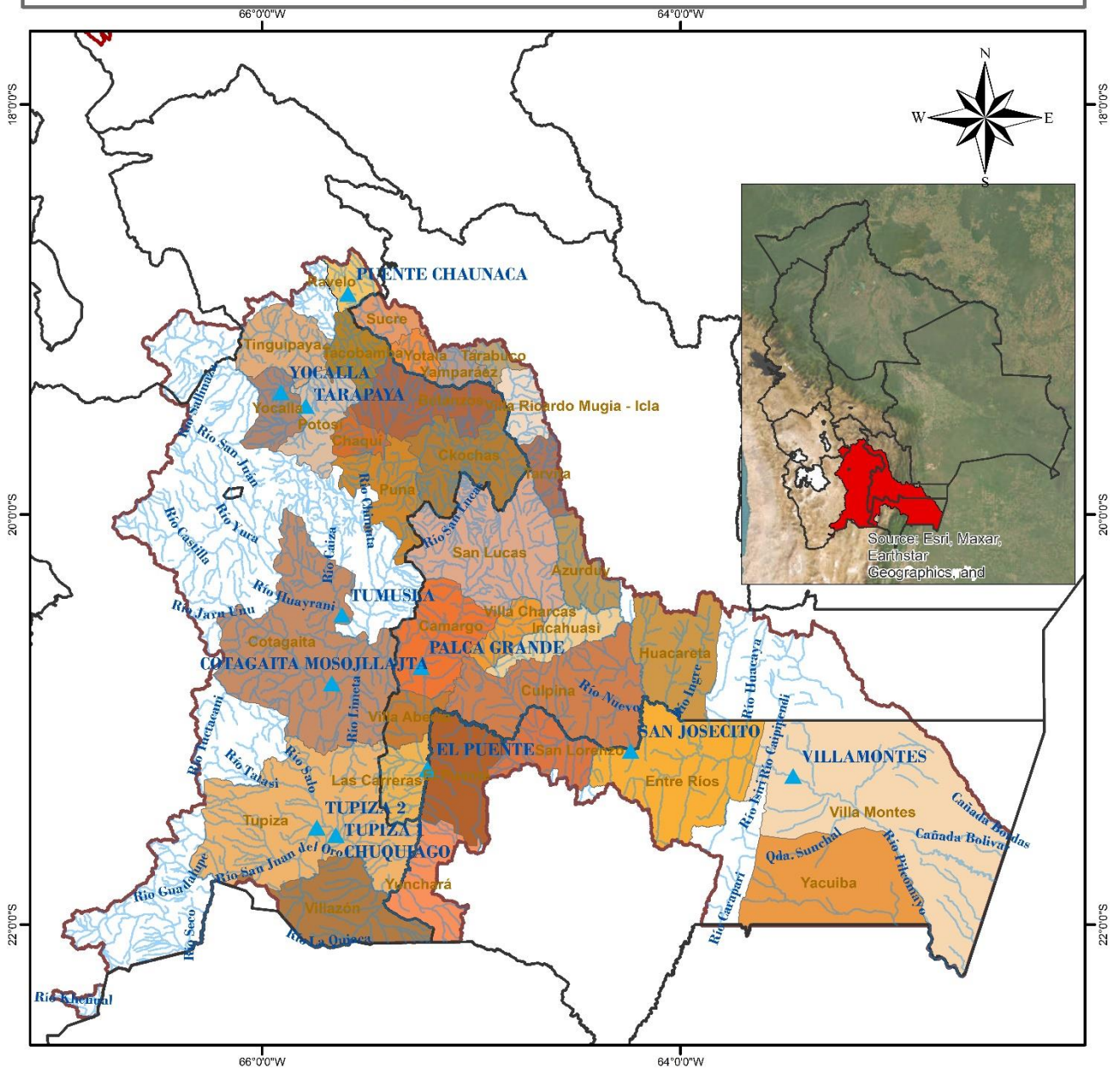

<p>LEYENDA</p> <ul style="list-style-type: none"> Estacion Hidrométrica RIOS DEPARTAMENTOS CUENCA_PILCOMAYO MUNICIPIOS 	<p>ESTADO PLURINACIONAL DE BOLIVIA MINISTERIO DE MEDIO AMBIENTE Y AGUA</p> <p>senamhi SERVICIO NACIONAL DE METEOROLOGÍA E HIDROLOGÍA</p>	<p>Coordinate System: GCS WGS 1984 Datum: WGS 1984 Units: Degree</p>
<p>0 20 40 80 120 160 Km</p>		

"2025 BICENTENARIO DE BOLIVIA"

TABLA RESUMEN DE LAS ESTACIONES HIDROMÉTRICAS – CUENCA RÍO PILCOMAYO

CUENCA DEL PLATA	ESTACION	RIO	LECTURA DEL DIA ANTERIOR (cm)		ULTIMA LECTURA (cm)		COMPORTAMIENTO DE NIVELES RESPECTO A SUS ULTIMAS LECTURAS	
			FECHA	LECTURA	FECHA	LECTURA		
SUB CUENCA RIO PILCOMAYO	PUENTE CHAUNACA	RAVELO	20/4/2025	70	21/4/2025	70	SE MANTIENE	→
	YOCALLA	ALTO PILCOMAYO	20/4/2025	50	21/4/2025	55	ASCENSO	↑
	TARAPAYA	TARAPAYA	20/4/2025	56	21/4/2025	55	DESCENSO	↓
	TUMUSLA	TUMUSLA	20/4/2025	83	21/4/2025	82	DESCENSO	↓
	MOSOJLLAJTA	COTAGAITA	20/4/2025	67	21/4/2025	67	SE MANTIENE	→
	TUPIZA	TUPIZA	20/4/2025	25	21/4/2025	26	ASCENSO	↑
	CHUQUIAGO	SAN JUAN DEL ORO	20/4/2025	97	21/4/2025	96	DESCENSO	↓
	CAMARGO	CHICO	20/4/2025	20	21/4/2025	20	SE MANTIENE	→
	PALCA GRANDE	TUMUSLA	20/4/2025	175	21/4/2025	180	ASCENSO	↑
	EL PUENTE	SAN JUAN DEL ORO	20/4/2025	154	21/4/2025	152	DESCENSO	↓
	SAN JOSECITO	PLATA	20/4/2025	223	21/4/2025	223	SE MANTIENE	→
	VILLAMONTES	PILCOMAYO	20/4/2025	155	21/4/2025	157	ASCENSO	↑

Elaboración
SENAMHI - DIRECCIÓN DE HIDROLOGÍA – UNIDAD DE ESTUDIOS E INVESTIGACIÓN HIDROLÓGICA

"2025 BICENTENARIO DE BOLIVIA"



senamhi

SERVICIO NACIONAL DE METEOROLOGÍA E HIDROLOGÍA

MONITOREO HIDROMÉTRICO

CUENCA CERRADA

SISTEMA HÍDRICO TITICACA, DESAGUADERO, POOPÓ Y COIPASA



Elaboración

SENAMHI - DIRECCIÓN DE HIDROLOGÍA - UNIDAD DE ESTUDIOS E INVESTIGACIÓN HIDROLÓGICA

"2025 BICENTENARIO DE BOLIVIA"

MAPA DE MONITOREO HIDROMÉTRICO POR MUNICIPIO SISTEMA HIDRICO TDPS

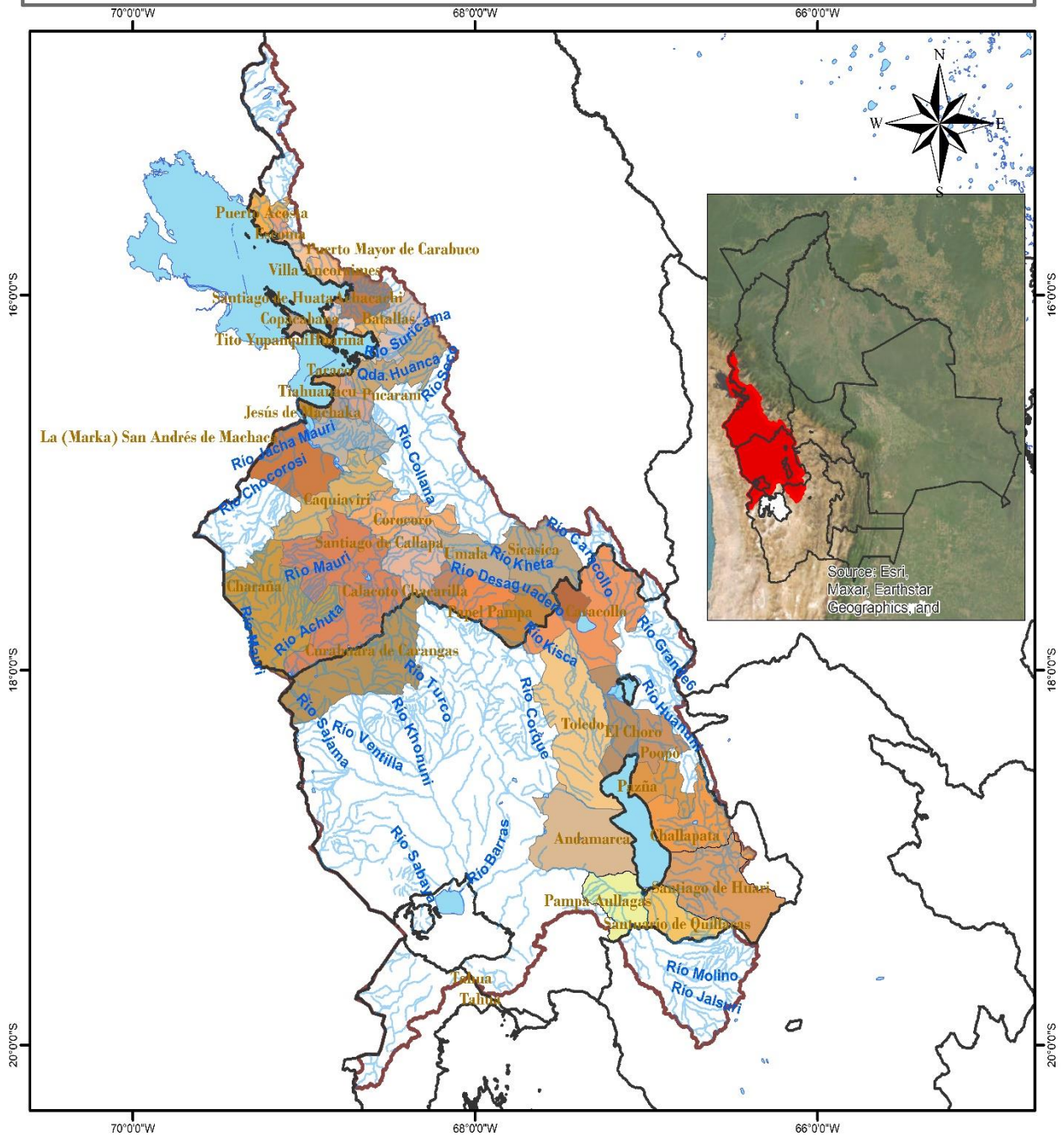

<p>LEYENDA</p> <ul style="list-style-type: none"> RIOS DEPARTAMENTOS lagos_lagunas MUNICIPIOS CUENCA_SISTEMA_TDPS 	<p>ESTADO PLURINACIONAL DE BOLIVIA MINISTERIO DE MEDIO AMBIENTE Y AGUA</p> <p>senamhi SERVICIO NACIONAL DE METEOROLOGÍA E HIDROLOGÍA</p>	
<p>0 20 40 80 120 160 Km</p>	<p>Coordinate System: GCS WGS 1984 Datum: WGS 1984 Units: Degree</p>	

"2025 BICENTENARIO DE BOLIVIA"

TABLA RESUMEN DE LAS ESTACIONES HIDROMÉTRICAS – SISTEMA HÍDRICO TDPS

CUENCA CERRADA	ESTACION	RIO / LAGO	LECTURA DEL DIA ANTERIOR (cm)		ULTIMA LECTURA (cm)		COMPORTAMIENTO DE NIVELES RESPECTO A SUS ULTIMAS LECTURAS	
			FECHA	LECTURA	FECHA	LECTURA		
SISTEMA HIDRICO TDPC	ISLA DEL SOL	TITICACA	15/4/2025	185	16/4/2025	185	SE MANTIENE	➡
	HUATAJATA	TITICACA	20/4/2025	3808.42	21/4/2025	3808.43	ASCENSO	⬆
	AGUALLAMAYA	DESAGUADERO	16/4/2025	157	17/4/2025	153	DESCENSO	⬇
	AVAROA	CAQUENA	15/4/2025	44	16/4/2025	43	DESCENSO	⬇
	AVAROA	MAURI	15/4/2025	21	16/4/2025	21	SE MANTIENE	➡
	CALACOTO	DESAGUADERO	1/3/2025	200	2/3/2025	200	SE MANTIENE	➡
	CALACOTO	MAURI	4/3/2025	175	5/3/2025	175	SE MANTIENE	➡

Elaboración
SENAMHI - DIRECCIÓN DE HIDROLOGÍA – UNIDAD DE ESTUDIOS E INVESTIGACIÓN HIDROLÓGICA

"2025 BICENTENARIO DE BOLIVIA"