

MINISTERIO DE MEDIO AMBIENTE Y AGUA  
**SERVICIO NACIONAL DE METEOROLOGÍA  
E HIDROLOGÍA**  
DIRECCIÓN DE HIDROLOGÍA

**BOLETÍN DIARIO  
DE NIVELES**  
**ACTUALIZADO AL 04 DE  
ABRIL DE 2025**



**UNIDAD DE ESTUDIOS  
E INVESTIGACIÓN  
HIDROLÓGICA**

Abril 2025

"2025 BICENTENARIO DE BOLIVIA"



**senamhi**  
SERVICIO NACIONAL DE METEOROLOGÍA E HIDROLOGÍA

# MONITOREO HIDROMÉTRICO CUENCA AMAZÓNICA SUBCUENCA DEL RÍO MADRE DE DIOS



Elaboración  
SENAMHI - DIRECCIÓN DE HIDROLOGÍA - UNIDAD DE ESTUDIOS E INVESTIGACIÓN HIDROLÓGICA

"2025 BICENTENARIO DE BOLIVIA"





**TABLA RESUMEN DE LAS ESTACIONES HIDROMÉTRICAS – SUBCUENCA MADRE DE DIOS**

CUENCA AMAZONICA	ESTACIÓN	RIO	LECTURA DEL DIA ANTERIOR (cm)		ULTIMA LECTURA (cm)		COMPORTAMIENTO DE NIVELES RESPECTO A SUS ULTIMAS LECTURAS	
			FECHA	LECTURA	FECHA	LECTURA		
SUCBUENCA RIO MADRE DE DIOS	EL SENA	MADRE DE DIOS	3/4/2025	814	4/4/2025	820	ASCENSO	

**Elaboración**

**SENAMHI - DIRECCIÓN DE HIDROLOGÍA – UNIDAD DE ESTUDIOS E INVESTIGACIÓN HIDROLÓGICA**

"2025 BICENTENARIO DE BOLIVIA"



**senamhi**

SERVICIO NACIONAL DE METEOROLOGÍA E HIDROLOGÍA

# MONITOREO HIDROMÉTRICO CUENCA AMAZÓNICA SUBCUENCA DEL RÍO MAMORÉ



Elaboración

**SENAMHI - DIRECCIÓN DE HIDROLOGÍA - UNIDAD DE ESTUDIOS E INVESTIGACIÓN HIDROLÓGICA**

"2025 BICENTENARIO DE BOLIVIA"



# MAPA DE MONITOREO HIDROMÉTRICO POR MUNICIPIO CUENCA MAMORÉ

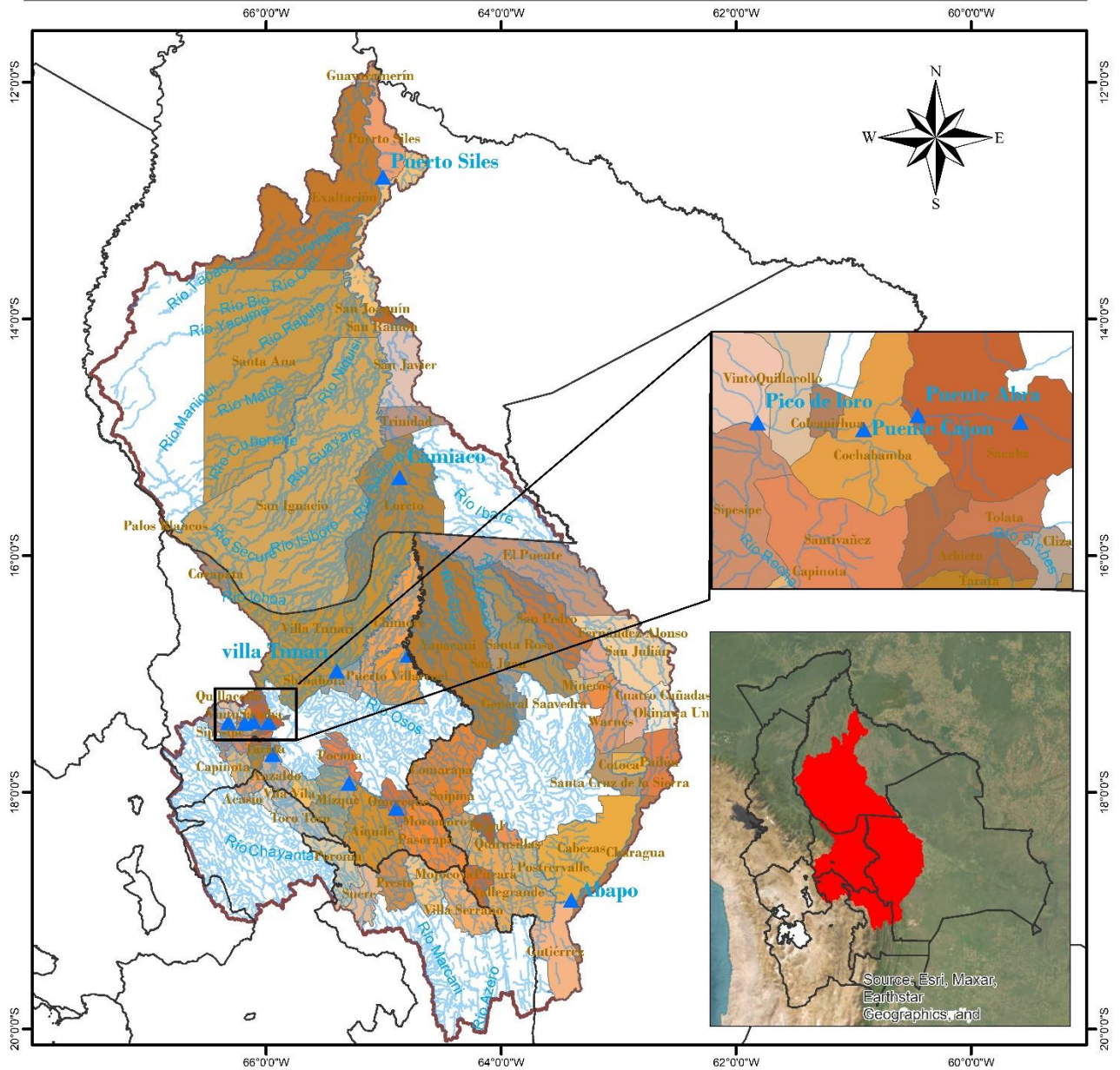

**LEYENDA**

-  Estacion Hidrométrica
-  Ríos
-  Cuenca Mamoré
-  DEPARTAMENTOS

 ESTADO PLURINACIONAL DE BOLIVIA  
 MINISTERIO DE MEDIO AMBIENTE Y AGUA

**senamhi**  
 SERVICIO NACIONAL DE METEOROLOGÍA E HIDROLOGÍA

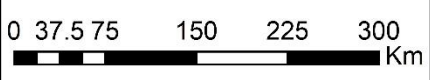

Coordinate System: GCS WGS 1984  
 Datum: WGS 1984  
 Units: Degree

"2025 BICENTENARIO DE BOLIVIA"

**TABLA RESUMEN DE LAS ESTACIONES HIDROMÉTRICAS – SUBCUENCA MAMORÉ**

CUENCA AMAZONICA	ESTACION	RIO	LECTURA DEL DIA ANTERIOR (cm)		ULTIMA LECTURA (cm)		COMPORTAMIENTO DE NIVELES RESPECTO A SUS ULTIMAS LECTURAS	
			FECHA	LECTURA	FECHA	LECTURA		
SUCBUENCA RIO MAMORE	PUENTE CHIÑATA	ROCHA	2/4/2025	20	3/4/2025	0	DESCENSO	↓
	PUENTE ABRA	ROCHA	30/3/2025	64	31/3/2025	60	DESCENSO	↓
	PUENTE CAJON	ROCHA	3/4/2025	170	4/4/2025	200	ASCENSO	↑
	PICO DE LORO	ROCHA	30/3/2025	112	31/3/2025	100	DESCENSO	↓
	SICHEZ	SICHEZ	3/4/2025	110	4/4/2025	240	ASCENSO	↑
	PUENTE MIZQUE	MIZQUE	3/4/2025	70	4/4/2025	100	ASCENSO	↑
	PUENTE OMEREQUE	MIZQUE	3/4/2025	250	4/4/2025	280	ASCENSO	↑
	ABAPO	GRANDE	3/4/2025	194	4/4/2025	133	DESCENSO	↓
	PUERTO VILLARROEL	MAMORECILLO	23/3/2025	530	24/3/2025	730	ASCENSO	↑
	VILLA TUNARI	CHAPARE	3/4/2025	280	4/4/2025	470	ASCENSO	↑
	CAMIACO	MAMORE	3/4/2025	1251	4/4/2025	1255	ASCENSO	↑
	PUERTO SILES	MAMORE	1/4/2025	1306	2/4/2025	1310	ASCENSO	↑
	GUAYARAMERIN	MAMORE	3/4/2025	708	4/4/2025	709	ASCENSO	↑

**Elaboración**
**SENAMHI - DIRECCIÓN DE HIDROLOGÍA – UNIDAD DE ESTUDIOS E INVESTIGACIÓN HIDROLÓGICA**

"2025 BICENTENARIO DE BOLIVIA"





**senamhi**

SERVICIO NACIONAL DE METEOROLOGÍA E HIDROLOGÍA

# MONITOREO HIDROMÉTRICO CUENCA AMAZÓNICA SUBCUENCA DEL RÍO BENI



Elaboración

**SENAMHI - DIRECCIÓN DE HIDROLOGÍA - UNIDAD DE ESTUDIOS E INVESTIGACIÓN HIDROLÓGICA**

"2025 BICENTENARIO DE BOLIVIA"





**TABLA RESUMEN DE LAS ESTACIONES HIDROMÉTRICAS – SUBCUENCA RÍO BENI**

CUENCA AMAZONICA	ESTACION	RIO	LECTURA DEL DIA ANTERIOR (cm)		ULTIMA LECTURA (cm)		COMPORTAMIENTO DE NIVELES RESPECTO A SUS ULTIMAS LECTURAS	
			FECHA	LECTURA	FECHA	LECTURA		
SUB CUENCA RIO BENI	ACHACHICALA	CALUYO	29/3/2025	48	30/3/2025	39	DESCENSO	↓
	CHICANI	KALLAPA	3/4/2025	38	4/4/2025	37	DESCENSO	↓
	HOLGUIN	ORKOJAHUIRA	3/4/2025	10	4/4/2025	9	DESCENSO	↓
	ARANJUEZ	CHOQUEYAPU	24/3/2025	69	25/3/2025	60	DESCENSO	↓
	PUENTE VILLA	UNDUAVI	30/1/2025	75	31/1/2025	75	SE MANTIENE	→
	PUENTE VILLA	TAGUESI	30/1/2025	77	31/1/2025	77	SE MANTIENE	→
	LA ASUNTA	BOOPI	3/4/2025	270	4/4/2025	250	DESCENSO	↓
	CAHUA	ZONGO	22/3/2025	468	23/3/2025	441	DESCENSO	↓
	COROICO	COROICO	3/4/2025	260	4/4/2025	260	SE MANTIENE	→
	CARANAVI	COROICO	3/4/2025	70	4/4/2025	70	SE MANTIENE	→
	GUANAY	MAPIRI	3/4/2025	290	4/4/2025	290	SE MANTIENE	→
	PALOS BLANCOS	BENI	3/4/2025	230	4/4/2025	210	DESCENSO	↓
	RURRENABAGUE	BENI	3/4/2025	282	4/4/2025	276	DESCENSO	↓
	RIBERALTA	BENI	3/4/2025	988	4/4/2025	983	DESCENSO	↓

**Elaboración**
**SENAMHI - DIRECCIÓN DE HIDROLOGÍA – UNIDAD DE ESTUDIOS E INVESTIGACIÓN HIDROLÓGICA**

"2025 BICENTENARIO DE BOLIVIA"





**senamhi**

SERVICIO NACIONAL DE METEOROLOGÍA E HIDROLOGÍA

# MONITOREO HIDROMÉTRICO

## CUENCA DEL PLATA

## CUENCA DEL RÍO PILCOMAYO



**Elaboración**

**SENAMHI - DIRECCIÓN DE HIDROLOGÍA – UNIDAD DE ESTUDIOS E INVESTIGACIÓN HIDROLÓGICA**

"2025 BICENTENARIO DE BOLIVIA"



# MAPA DE MONITOREO HIDROMÉTRICO POR MUNICIPIO CUENCA RIO PILCOMAYO

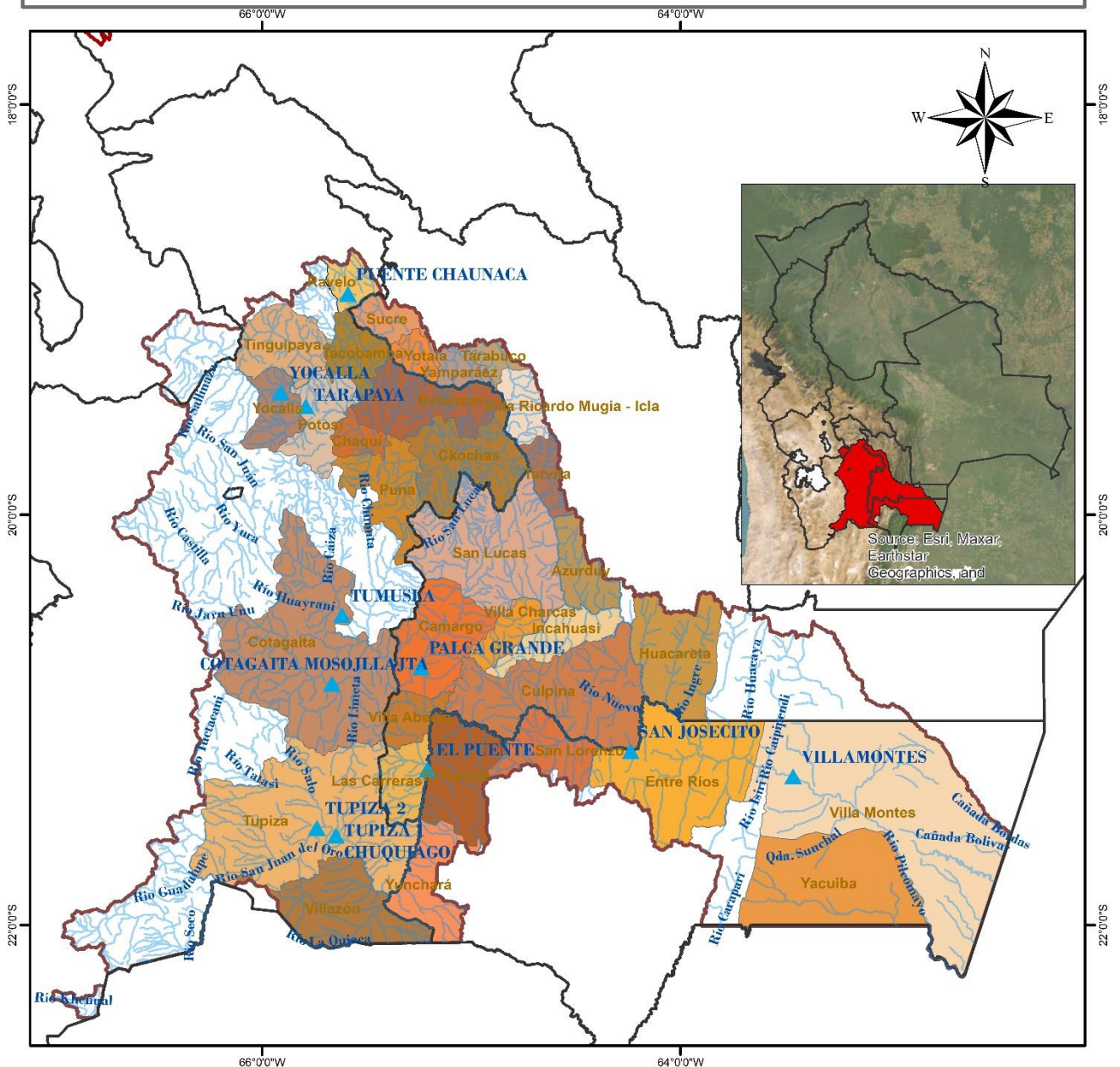

<p><b>LEYENDA</b></p> <ul style="list-style-type: none"> <li> Estacion Hidrométrica</li> <li> RIOS</li> <li> DEPARTAMENTOS</li> <li> CUENCA_PILCOMAYO</li> <li> MUNICIPIOS</li> </ul>		
	<p>0 20 40 80 120 160 Km</p>	<p>Coordinate System: GCS WGS 1984 Datum: WGS 1984 Units: Degree</p>

"2025 BICENTENARIO DE BOLIVIA"

## TABLA RESUMEN DE LAS ESTACIONES HIDROMÉTRICAS – CUENCA RÍO PILCOMAYO

CUENCA DEL PLATA	ESTACION	RIO	LECTURA DEL DIA ANTERIOR (cm)		ULTIMA LECTURA (cm)		COMPORTAMIENTO DE NIVELES RESPECTO A SUS ULTIMAS LECTURAS	
			FECHA	LECTURA	FECHA	LECTURA		
SUB CUENCA RIO PILCOMAYO	PUENTE CHAUNACA	RAVELO	3/4/2025	90	4/4/2025	130	ASCENSO	↑
	YOCALLA	ALTO PILCOMAYO	3/4/2025	81	4/4/2025	110	ASCENSO	↑
	TARAPAYA	TARAPAYA	3/4/2025	111	4/4/2025	80	DESCENSO	↓
	TUMUSLA	TUMUSLA	25/3/2025	116	26/3/2025	98	DESCENSO	↓
	MOSOJLLAJTA	COTAGAITA	3/4/2025	68	4/4/2025	68	SE MANTIENE	→
	TUPIZA	TUPIZA	3/4/2025	27	4/4/2025	28	ASCENSO	↑
	CHUQUIAGO	SAN JUAN DEL ORO	3/4/2025	125	4/4/2025	123	DESCENSO	↓
	CAMARGO	CHICO	3/4/2025	30	4/4/2025	30	SE MANTIENE	→
	PALCA GRANDE	TUMUSLA	3/4/2025	184	4/4/2025	184	SE MANTIENE	→
	EL PUENTE	SAN JUAN DEL ORO	3/4/2025	134	4/4/2025	131	DESCENSO	↓
	SAN JOSECITO	PLATA	3/4/2025	275	4/4/2025	272	DESCENSO	↓
	VILLAMONTES	PILCOMAYO	3/4/2025	203	4/4/2025	200	DESCENSO	↓

### Elaboración

SENAMHI DIRECCIÓN DE HIDROLOGÍA UNIDAD DE ESTUDIOS E INVESTIGACIÓN HIDROLÓGICA

"2025 BICENTENARIO DE BOLIVIA"





**senamhi**

SERVICIO NACIONAL DE METEOROLOGÍA E HIDROLOGÍA

# MONITOREO HIDROMÉTRICO

## CUENCA CERRADA

### SISTEMA HÍDRICO TITICACA, DESAGUADERO, POOPÓ Y COIPASA



Elaboración

SENAMHI - DIRECCIÓN DE HIDROLOGÍA - UNIDAD DE ESTUDIOS E INVESTIGACIÓN HIDROLÓGICA

"2025 BICENTENARIO DE BOLIVIA"



# MAPA DE MONITOREO HIDROMÉTRICO POR MUNICIPIO SISTEMA HIDRICO TDPS

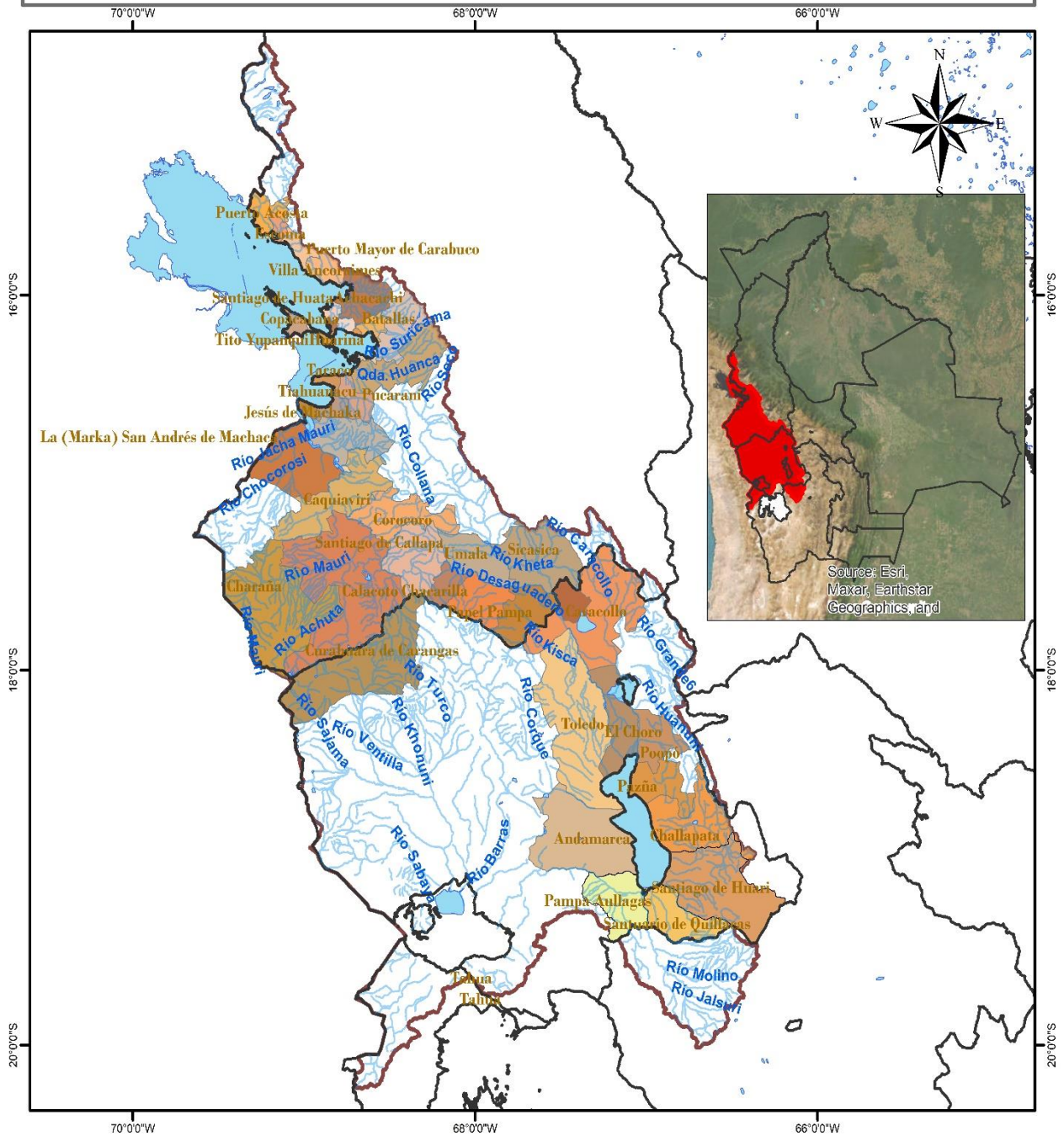

<p><b>LEYENDA</b></p> <ul style="list-style-type: none"> <li> RIOS</li> <li> DEPARTAMENTOS</li> <li> lagos_lagunas</li> <li> MUNICIPIOS</li> <li> CUENCA_SISTEMA_TDPS</li> </ul>	<p>ESTADO PLURINACIONAL DE BOLIVIA MINISTERIO DE MEDIO AMBIENTE Y AGUA</p>	<p>senamhi SERVICIO NACIONAL DE METEOROLOGÍA E HIDROLOGÍA</p>
	<p>0 20 40 80 120 160 Km</p>	<p>Coordinate System: GCS WGS 1984 Datum: WGS 1984 Units: Degree</p>

"2025 BICENTENARIO DE BOLIVIA"

## TABLA RESUMEN DE LAS ESTACIONES HIDROMÉTRICAS – SISTEMA HÍDRICO TDPS

CUENCA CERRADA	ESTACION	RIO / LAGO	LECTURA DEL DIA ANTERIOR (cm)		ULTIMA LECTURA (cm)		COMPORTAMIENTO DE NIVELES RESPECTO A SUS ULTIMAS LECTURAS	
			FECHA	LECTURA	FECHA	LECTURA		
SISTEMA HIDRICO TDPC	ISLA DEL SOL	TITICACA	3/4/2025	176	4/4/2025	177	ASCENSO	↑
	HUATAJATA	TITICACA	3/4/2025	3808.34	4/4/2025	3808.36	ASCENSO	↑
	AGUALLAMAYA	DESAGUADERO	3/4/2025	198	4/4/2025	198	SE MANTIENE	→
	AVAROA	CAQUENA	27/1/2025	88	28/1/2025	88	SE MANTIENE	→
	AVAROA	MAURI	27/1/2025	45	28/1/2025	45	SE MANTIENE	→
	CALACOTO	DESAGUADERO	1/3/2025	200	2/3/2025	200	SE MANTIENE	→
	CALACOTO	MAURI	4/3/2025	175	5/3/2025	175	SE MANTIENE	→

Elaboración

**SENAMHI - DIRECCIÓN DE HIDROLOGÍA – UNIDAD DE ESTUDIOS E INVESTIGACIÓN HIDROLÓGICA**

"2025 BICENTENARIO DE BOLIVIA"