

MINISTERIO DE MEDIO AMBIENTE Y AGUA  
**SERVICIO NACIONAL DE METEOROLOGÍA  
E HIDROLOGÍA**  
DIRECCIÓN DE HIDROLOGÍA

**BOLETÍN DIARIO  
DE NIVELES**  
**ACTUALIZADO AL 02 DE  
ABRIL DE 2025**



**UNIDAD DE ESTUDIOS  
E INVESTIGACIÓN  
HIDROLÓGICA**

Abril 2025

"2025 BICENTENARIO DE BOLIVIA"



**senamhi**  
SERVICIO NACIONAL DE METEOROLOGÍA E HIDROLOGÍA

# MONITOREO HIDROMÉTRICO CUENCA AMAZÓNICA SUBCUENCA DEL RÍO MADRE DE DIOS



Elaboración  
SENAMHI - DIRECCIÓN DE HIDROLOGÍA - UNIDAD DE ESTUDIOS E INVESTIGACIÓN HIDROLÓGICA

"2025 BICENTENARIO DE BOLIVIA"

# MAPA DE MONITOREO HIDROMÉTRICO POR MUNICIPIO CUENCA MADRE DE DIOS

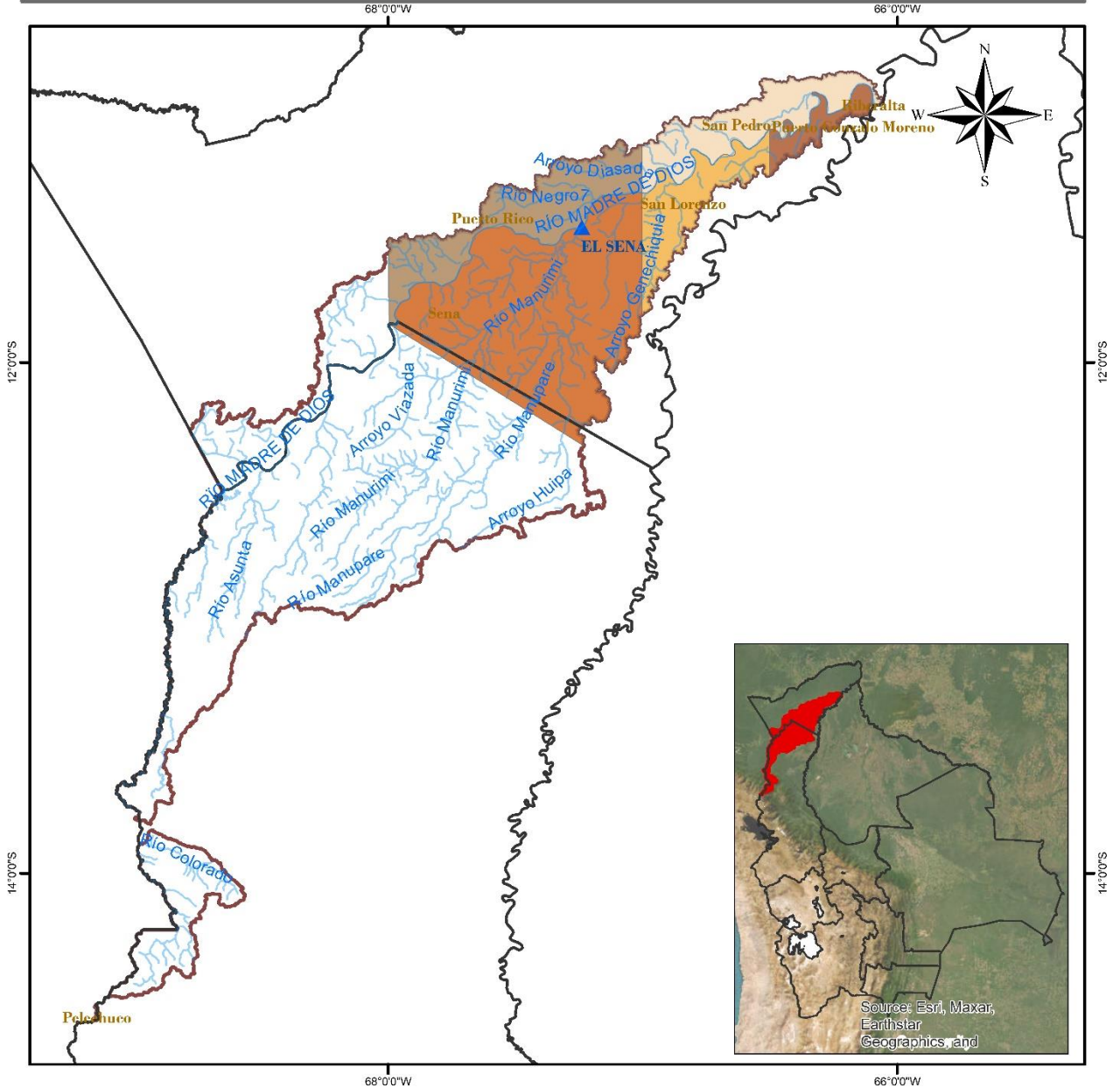

<p><b>LEYENDA</b></p> <ul style="list-style-type: none"> <li> Rios</li> <li> DEPARTAMENTOS</li> <li> Estación Hidrométrica</li> <li> MUNICIPIOS</li> <li> CUENCA MADRE DE DIOS</li> </ul>		
	<p>0 15 30 60 90 120 Km</p>	<p>Coordinate System: GCS WGS 1984 Datum: WGS 1984 Units: Degree</p>

"2025 BICENTENARIO DE BOLIVIA"

## TABLA RESUMEN DE LAS ESTACIONES HIDROMÉTRICAS – SUBCUENCA MADRE DE DIOS

CUENCA AMAZONICA	ESTACIÓN	RIO	LECTURA DEL DIA ANTERIOR (cm)		ULTIMA LECTURA (cm)		COMPORTAMIENTO DE NIVELES RESPECTO A SUS ULTIMAS LECTURAS	
			FECHA	LECTURA	FECHA	LECTURA		
SUCBUENCA RIO MADRE DE DIOS	EL SENA	MADRE DE DIOS	1/4/2025	724	2/4/2025	786	ASCENSO	

Elaboración

SENAMHI - DIRECCIÓN DE HIDROLOGÍA – UNIDAD DE ESTUDIOS E INVESTIGACIÓN HIDROLÓGICA

"2025 BICENTENARIO DE BOLIVIA"



**senamhi**

SERVICIO NACIONAL DE METEOROLOGÍA E HIDROLOGÍA

# MONITOREO HIDROMÉTRICO CUENCA AMAZÓNICA SUBCUENCA DEL RÍO MAMORÉ







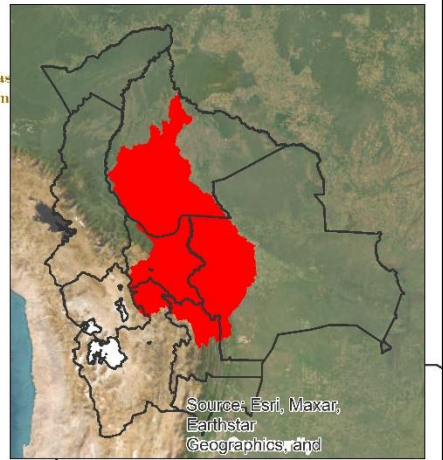
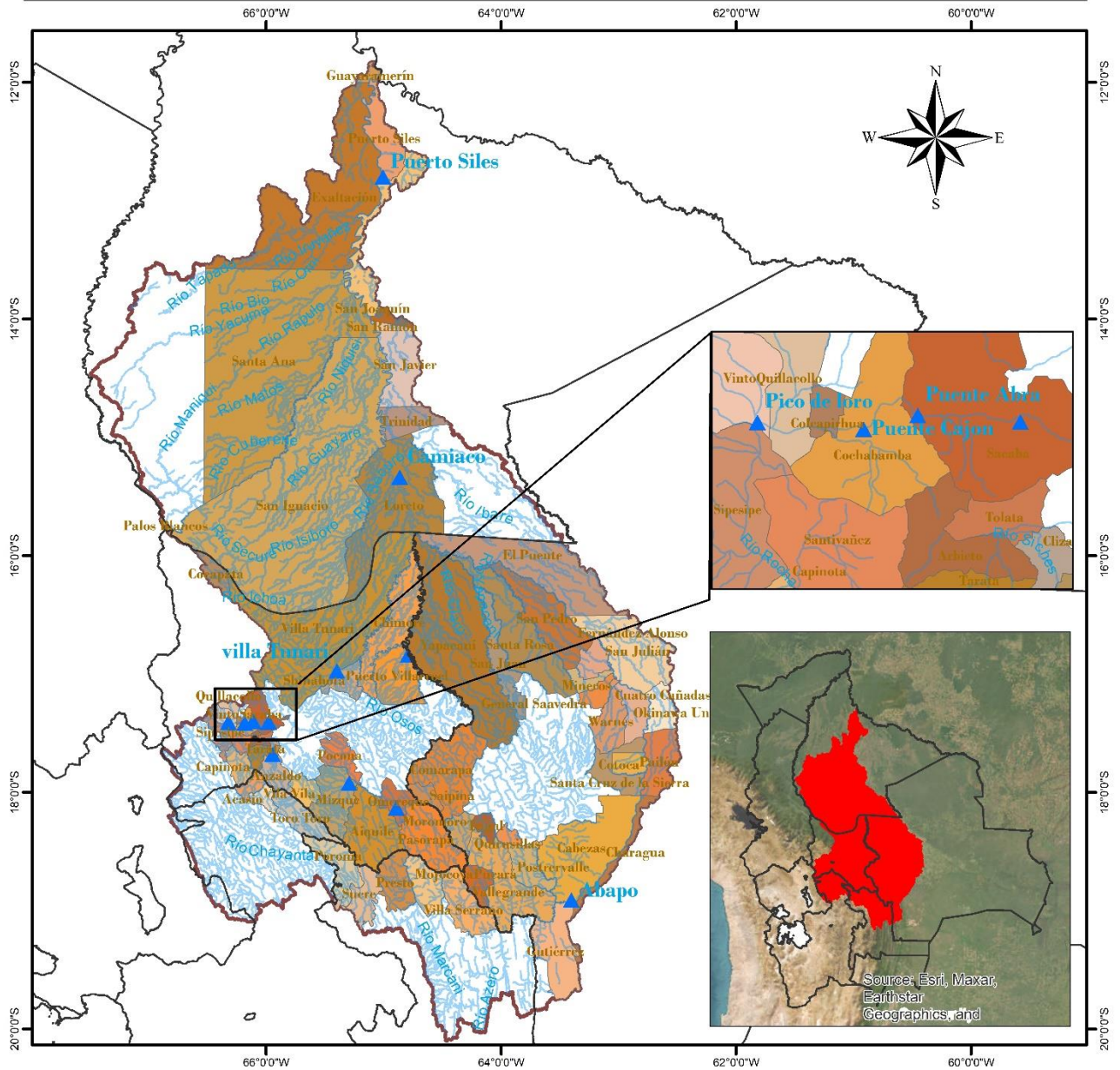

Elaboración

SENAMHI - DIRECCIÓN DE HIDROLOGÍA - UNIDAD DE ESTUDIOS E INVESTIGACIÓN HIDROLÓGICA

"2025 BICENTENARIO DE BOLIVIA"

# MAPA DE MONITOREO HIDROMÉTRICO POR MUNICIPIO CUENCA MAMORÉ

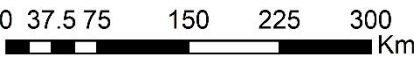

<p><b>LEYENDA</b></p> <ul style="list-style-type: none"> <li> Estacion Hidrométrica</li> <li> Ríos</li> <li> Cuenca Mamoré</li> <li> DEPARTAMENTOS</li> </ul>	<div style="display: flex; justify-content: space-between; align-items: center;"> <div data-bbox="782 1635 1117 1736">  <p>ESTADO PLURINACIONAL DE <b>BOLIVIA</b> MINISTERIO DE MEDIO AMBIENTE Y AGUA</p> </div> <div data-bbox="1260 1635 1404 1758">  <p><b>senamhi</b> SERVICIO NACIONAL DE METEOROLOGÍA E HIDROLOGÍA</p> </div> </div> <div style="text-align: center; margin-top: 10px;">  <p>0 37.5 75 150 225 300 Km</p> </div> <div style="text-align: right; margin-top: 10px;"> <p>Coordinate System: GCS WGS 1984 Datum: WGS 1984 Units: Degree</p> </div>
---	---

"2025 BICENTENARIO DE BOLIVIA"

**TABLA RESUMEN DE LAS ESTACIONES HIDROMÉTRICAS – SUBCUENCA MAMORÉ**

CUENCA AMAZONICA	ESTACION	RIO	LECTURA DEL DIA ANTERIOR (cm)		ULTIMA LECTURA (cm)		COMPORTAMIENTO DE NIVELES RESPECTO A SUS ULTIMAS LECTURAS	
			FECHA	LECTURA	FECHA	LECTURA		
SUCUENCA RIO MAMORE	PUENTE CHIÑATA	ROCHA	1/4/2025	170	2/4/2025	20	DESCENSO	↓
	PUENTE ABRA	ROCHA	30/3/2025	64	31/3/2025	60	DESCENSO	↓
	PUENTE CAJON	ROCHA	1/4/2025	170	2/4/2025	60	DESCENSO	↓
	PICO DE LORO	ROCHA	30/3/2025	112	31/3/2025	100	DESCENSO	↓
	SICHEZ	SICHEZ	1/4/2025	110	2/4/2025	120	ASCENSO	↑
	PUENTE MIZQUE	MIZQUE	1/4/2025	70	2/4/2025	80	ASCENSO	↑
	PUENTE OMEREQUE	MIZQUE	1/4/2025	260	2/4/2025	270	ASCENSO	↑
	ABAPO	GRANDE	1/4/2025	212	2/4/2025	204	DESCENSO	↓
	PUERTO VILLARROEL	MAMORECILLO	23/3/2025	530	24/3/2025	730	ASCENSO	↑
	VILLA TUNARI	CHAPARE	1/4/2025	400	2/4/2025	320	DESCENSO	↓
	CAMIACO	MAMORE	1/4/2025	1237	2/4/2025	1244	ASCENSO	↑
	PUERTO SILES	MAMORE	1/4/2025	1306	2/4/2025	1310	ASCENSO	↑
	GUAYARAMERIN	MAMORE	31/3/2025	701	1/4/2025	702	ASCENSO	↑

**Elaboración**
**SENAMHI - DIRECCIÓN DE HIDROLOGÍA – UNIDAD DE ESTUDIOS E INVESTIGACIÓN HIDROLÓGICA**

"2025 BICENTENARIO DE BOLIVIA"



**senamhi**

SERVICIO NACIONAL DE METEOROLOGÍA E HIDROLOGÍA

# MONITOREO HIDROMÉTRICO CUENCA AMAZÓNICA SUBCUENCA DEL RÍO BENI



Elaboración

**SENAMHI - DIRECCIÓN DE HIDROLOGÍA - UNIDAD DE ESTUDIOS E INVESTIGACIÓN HIDROLÓGICA**

"2025 BICENTENARIO DE BOLIVIA"





**TABLA RESUMEN DE LAS ESTACIONES HIDROMÉTRICAS – SUBCUENCA RÍO BENI**

CUENCA AMAZONICA	ESTACION	RIO	LECTURA DEL DIA ANTERIOR (cm)		ULTIMA LECTURA (cm)		COMPORTAMIENTO DE NIVELES RESPECTO A SUS ULTIMAS LECTURAS	
			FECHA	LECTURA	FECHA	LECTURA		
SUB CUENCA RIO BENI	ACHACHICALA	CALUYO	29/3/2025	48	30/3/2025	39	DESCENSO	↓
	CHICANI	KALLAPA	1/4/2025	34	2/4/2025	34	SE MANTIENE	→
	HOLGUIN	ORKOJAHUIRA	31/3/2025	9	1/4/2025	14	ASCENSO	↑
	ARANJUEZ	CHOQUEYAPU	24/3/2025	69	25/3/2025	60	DESCENSO	↓
	PUENTE VILLA	UNDUAVI	30/1/2025	75	31/1/2025	75	SE MANTIENE	→
	PUENTE VILLA	TAGUESI	30/1/2025	77	31/1/2025	77	SE MANTIENE	→
	LA ASUNTA	BOOPI	1/4/2025	280	2/4/2025	270	DESCENSO	↓
	CAHUA	ZONGO	22/3/2025	468	23/3/2025	441	DESCENSO	↓
	COROICO	COROICO	1/4/2025	280	2/4/2025	260	DESCENSO	↓
	CARANAVI	COROICO	1/3/2025	90	2/4/2025	80	DESCENSO	↓
	GUANAY	MAPIRI	31/3/2025	300	1/4/2025	250	DESCENSO	↓
	PALOS BLANCOS	BENI	1/4/2025	210	2/4/2025	240	ASCENSO	↑
	RURRENABAGUE	BENI	1/4/2025	315	2/4/2025	320	ASCENSO	↑
	RIBERALTA	BENI	1/4/2025	995	2/4/2025	995	SE MANTIENE	→

**Elaboración**
**SENAMHI - DIRECCIÓN DE HIDROLOGÍA – UNIDAD DE ESTUDIOS E INVESTIGACIÓN HIDROLÓGICA**

"2025 BICENTENARIO DE BOLIVIA"



**senamhi**

SERVICIO NACIONAL DE METEOROLOGÍA E HIDROLOGÍA

# MONITOREO HIDROMÉTRICO

## CUENCA DEL PLATA

## CUENCA DEL RÍO PILCOMAYO



**Elaboración**

**SENAMHI - DIRECCIÓN DE HIDROLOGÍA – UNIDAD DE ESTUDIOS E INVESTIGACIÓN HIDROLÓGICA**

"2025 BICENTENARIO DE BOLIVIA"



**TABLA RESUMEN DE LAS ESTACIONES HIDROMÉTRICAS – CUENCA RÍO PILCOMAYO**

CUENCA DEL PLATA	ESTACION	RIO	LECTURA DEL DIA ANTERIOR (cm)		ULTIMA LECTURA (cm)		COMPORTAMIENTO DE NIVELES RESPECTO A SUS ULTIMAS LECTURAS	
			FECHA	LECTURA	FECHA	LECTURA		
SUB CUENCA RIO PILCOMAYO	PUENTE CHAUNACA	RAVELO	1/4/2025	90	2/4/2025	90	SE MANTIENE	➡
	YOCALLA	ALTO PILCOMAYO	1/4/2025	55	2/4/2025	55	SE MANTIENE	➡
	TARAPAYA	TARAPAYA	1/4/2025	60	2/4/2025	67	ASCENSO	⬆
	TUMUSLA	TUMUSLA	25/3/2025	116	26/3/2025	98	DESCENSO	⬇
	MOSOJLLAJTA	COTAGAITA	1/4/2025	70	2/4/2025	70	SE MANTIENE	➡
	TUPIZA	TUPIZA	1/4/2025	28	2/4/2025	28	SE MANTIENE	➡
	CHUGUIAGO	SAN JUAN DEL ORO	1/4/2025	130	2/4/2025	128	DESCENSO	⬇
	CAMARGO	CHICO	1/4/2025	30	2/4/2025	30	SE MANTIENE	➡
	PALCA GRANDE	TUMUSLA	1/4/2025	186	2/4/2025	186	SE MANTIENE	➡
	EL PUENTE	SAN JUAN DEL ORO	1/4/2025	150	2/4/2025	145	DESCENSO	⬇
	SAN JOSECITO	PLATA	1/4/2025	297	2/4/2025	280	DESCENSO	⬇
	VILLAMONTES	PILCOMAYO	1/4/2025	229	2/4/2025	216	DESCENSO	⬇

**Elaboración**

SENAMHI - DIRECCIÓN DE HIDROLOGÍA - UNIDAD DE ESTUDIOS E INVESTIGACIÓN HIDROLÓGICA

"2025 BICENTENARIO DE BOLIVIA"



**senamhi**

SERVICIO NACIONAL DE METEOROLOGÍA E HIDROLOGÍA

# MONITOREO HIDROMÉTRICO

## CUENCA CERRADA

### SISTEMA HÍDRICO TITICACA, DESAGUADERO, POOPÓ Y COIPASA









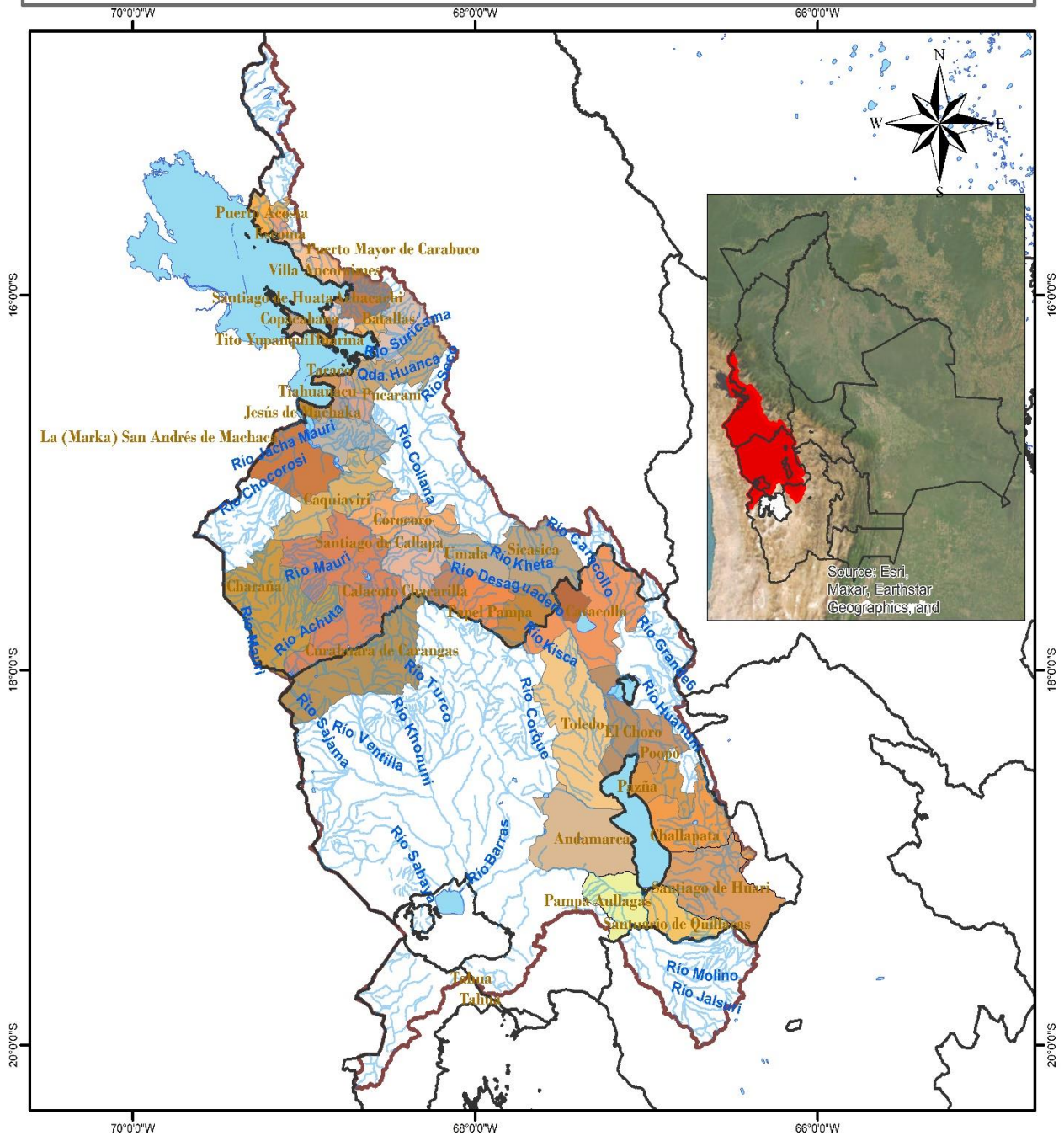

Elaboración

SENAMHI - DIRECCIÓN DE HIDROLOGÍA - UNIDAD DE ESTUDIOS E INVESTIGACIÓN HIDROLÓGICA

"2025 BICENTENARIO DE BOLIVIA"

# MAPA DE MONITOREO HIDROMÉTRICO POR MUNICIPIO SISTEMA HIDRICO TDPS



<p><b>LEYENDA</b></p> <ul style="list-style-type: none"> <li> RIOS</li> <li> DEPARTAMENTOS</li> <li> lagos_lagunas</li> <li> MUNICIPIOS</li> <li> CUENCA_SISTEMA_TDPS</li> </ul>	 <p>ESTADO PLURINACIONAL DE BOLIVIA MINISTERIO DE MEDIO AMBIENTE Y AGUA</p>	 <p>senamhi SERVICIO NACIONAL DE METEOROLOGÍA E HIDROLOGÍA</p>
	<p>0 20 40 80 120 160 Km</p> 	<p>Coordinate System: GCS WGS 1984 Datum: WGS 1984 Units: Degree</p>

"2025 BICENTENARIO DE BOLIVIA"

**TABLA RESUMEN DE LAS ESTACIONES HIDROMÉTRICAS – SISTEMA HÍDRICO TDPS**

CUENCA CERRADA	ESTACION	RIO / LAGO	LECTURA DEL DIA ANTERIOR (cm)		ULTIMA LECTURA (cm)		COMPORTAMIENTO DE NIVELES RESPECTO A SUS ULTIMAS LECTURAS	
			FECHA	LECTURA	FECHA	LECTURA		
SISTEMA HIDRICO TDPC	ISLA DEL SOL	TITICACA	31/3/2025	174	1/4/2025	174	SE MANTIENE	➡
	HUATAJATA	TITICACA	1/4/2025	3808.30	2/4/2025	3808.33	ASCENSO	⬆
	AGUALLAMAYA	DESAGUADERO	1/4/2025	209	2/4/2025	208	DESCENSO	⬇
	AVAROA	CAQUENA	27/1/2025	88	28/1/2025	88	SE MANTIENE	➡
	AVAROA	MAURI	27/1/2025	45	28/1/2025	45	SE MANTIENE	➡
	CALACOTO	DESAGUADERO	1/3/2025	200	2/3/2025	200	SE MANTIENE	➡
	CALACOTO	MAURI	4/3/2025	175	5/3/2025	175	SE MANTIENE	➡

**Elaboración**
**SENAMHI - DIRECCIÓN DE HIDROLOGÍA – UNIDAD DE ESTUDIOS E INVESTIGACIÓN HIDROLÓGICA**

"2025 BICENTENARIO DE BOLIVIA"