

Servicio Nacional de Meteorología e Hidrología

“BOLETÍN NACIONAL”

**PRONÓSTICO DE CONDICIONES
ATMOSFÉRICAS PARA
PROPAGACIÓN O DISMINUCIÓN DE
FOCOS DE CALOR**

04 al 06 de septiembre del 2024

www.senamhi.gob.bo

Pronóstico de condiciones atmosféricas para propagación o disminución de incendios forestales 04/09/2024

PARAMETROS METEOROLÓGICOS		TEMPERATURAS		HUMEDAD		VIENTO		PRECIPITACION	PROBABILIDAD	
DEPARTAMENTO	REGIÓN	MÁXIMAS (C°)		RELATIVA (%)		(Km/h)	Dirección	(mm)		
PANDO	ESTE	36	36	50	70	10	20	NO	0 a 0	Propensa
	OESTE	37	39	40	60	10	20	NO	0 a 0	Propensa
BENI	NORTE	36	36	50	70	10	20	NO	0 a 0	Propensa
	CENTRO	34	37	50	70	10	20	NO	0 a 0	Propensa
	SUR	33	34	50	70	10	20	NO	0 a 0	Propensa
SANTA CRUZ	CHIQUITANIA	35	38	40	60	10	20	V	0 a 0	Propensa
	NORTE INTEGRADO	33	34	40	60	15	25	V	0 a 0	Muy Propensa
	VALLES	23	25	50	70	10	20	V	0 a 0	Poco Propensa
	CHACO	32	35	50	70	10	20	S	0 a 0	Propensa
LA PAZ	N. DEP. DE LA PAZ	37	39	50	70	10	20	NO	0 a 0	Propensa
	YUNGAS	26	28	60	80	10	20	NO	0 a 0	Poco Propensa
TARIJA	VALLES	23	25	50	70	10	20	S	0 a 0	Poco Propensa
	CHACO	25	30	50	70	10	20	SE	0 a 0	Propensa
CHUQUISACA	VALLES	25	25	40	70	10	20	SE	0 a 0	Poco Propensa
	CHACO	29	31	30	60	10	20	SE	0 a 0	Muy Propensa
COCHABAMBA	TROPICO DE COCHABAMBA	32	34	40	60	10	20	NO	0 a 0	Propensa

Pronóstico de condiciones atmosféricas para propagación o disminución de incendios forestales 05/09/2024

PARAMETROS METEOROLÓGICOS		TEMPERATURAS		HUMEDAD		VIENTO		PRECIPITACION	PROBABILIDAD	
DEPARTAMENTO	REGIÓN	MÁXIMAS (C°)		RELATIVA (%)		(Km/h)	Dirección	(mm)		
PANDO	ESTE	34	35	50	70	10	20	SE	0 a 0	Propensa
	OESTE	33	35	50	70	10	20	SE	0 a 0	Propensa
BENI	NORTE	34	35	50	70	10	20	SE	0 a 0	Propensa
	CENTRO	30	35	50	70	10	20	SE	0 a 0	Propensa
	SUR	32	33	50	70	10	20	SE	0 a 0	Propensa
SANTA CRUZ	CHIQUITANIA	32	35	50	70	10	20	SE	0 a 0	Propensa
	NORTE INTEGRADO	30	31	50	70	15	25	SE	0 a 0	Muy Propensa
	VALLES	21	23	50	70	10	20	SE	0 a 0	Poco Propensa
	CHACO	31	32	40	60	10	20	SE	0 a 0	Propensa
LA PAZ	N. DEP. DE LA PAZ	33	35	50	70	10	20	NO	0 a 0	Propensa
	YUNGAS	26	28	50	70	10	20	NO	0 a 0	Poco Propensa
TARIJA	VALLES	22	24	40	60	10	20	SE	0 a 0	Poco Propensa
	CHACO	24	27	30	60	10	20	SE	0 a 0	Propensa
CHUQUISACA	VALLES	24	24	40	60	10	20	NE	0 a 0	Poco Propensa
	CHACO	28	30	30	50	10	20	NE	0 a 0	Muy Propensa
COCHABAMBA	TROPICO DE COCHABAMBA	32	34	50	70	10	20	NO	0 a 0	Propensa

Pronóstico de condiciones atmosféricas para propagación o disminución de incendios forestales 06/09/2024

PARAMETROS METEOROLÓGICOS		TEMPERATURAS		HUMEDAD		VIENTO		PRECIPITACION	PROBABILIDAD	
DEPARTAMENTO	REGIÓN	MÁXIMAS (C°)		RELATIVA (%)		(Km/h)	Dirección	(mm)		
PANDO	ESTE	36	36	50	70	10	20	SE	0 a 0	Propensa
	OESTE	35	37	50	70	10	20	SE	0 a 0	Propensa
BENI	NORTE	36	36	50	70	10	20	SE	0 a 0	Propensa
	CENTRO	32	36	50	70	10	20	SE	0 a 0	Propensa
	SUR	33	35	50	70	10	20	SE	0 a 0	Propensa
SANTA CRUZ	CHIQUITANIA	33	36	30	60	10	20	SE	0 a 0	Muy Propensa
	NORTE INTEGRADO	31	32	30	60	20	30	SE	0 a 0	Muy Propensa
	VALLES	23	25	30	50	10	20	SE	0 a 0	Propensa
	CHACO	33	33	30	50	10	20	SE	0 a 0	Muy Propensa
LA PAZ	N. DEP. DE LA PAZ	35	37	50	70	10	20	NO	0 a 0	Propensa
	YUNGAS	27	29	50	70	10	20	NO	0 a 0	Poco Propensa
TARIJA	VALLES	26	28	40	60	10	20	V	0 a 0	Poco Propensa
	CHACO	28	32	30	60	10	20	SE	0 a 0	Muy Propensa
CHUQUISACA	VALLES	24	26	30	50	10	20	NE	0 a 0	Propensa
	CHACO	29	31	30	50	10	20	NE	0 a 0	Muy Propensa
COCHABAMBA	TROPICO DE COCHABAMBA	33	35	50	70	10	20	NO	0 a 0	Propensa

Niveles de Probabilidad
Muy Propensa para la propagación de incendios
Propensa para la propagación de incendios
Poco Propensa para la propagación de incendios
No Propensa para la propagación de incendios

Nivel de probabilidad; se determina solo tomando en cuenta los parámetros meteorológicos de: **Temperatura máxima °C, Humedad relativa %, Vientos km/h y precipitaciones mm.**

- **04 de septiembre;** condiciones **PROPENSAS** para la propagación de incendios en la región pronosticada de Pando, Beni, Chiquitania, Norte Integrado y Chaco de Santa cruz, el Norte del Departamento de La paz, Chaco de Tarija, Chaco de Chuquisaca y el Trópico de Cochabamba.
- **05 de septiembre;** condiciones **PROPENSAS** para la propagación de incendios en la región pronosticada de Pando, Beni, Chiquitania, Norte Integrado y Chaco de Santa cruz, el Norte del Departamento de La paz, Chaco de Tarija, Chaco de Chuquisaca y el Trópico de Cochabamba.
- **06 de septiembre;** condiciones **PROPENSAS** para la propagación de incendios en la región pronosticada de Pando, Beni, Santa cruz, el Norte del Departamento de La paz, Chaco de Tarija, Chuquisaca y el Trópico de Cochabamba.

Pronóstico de condiciones atmosféricas 04 al 06 de septiembre del 2024

04/09/2024

05/09/2024

06/09/2024

Pronóstico de temperaturas Máximas

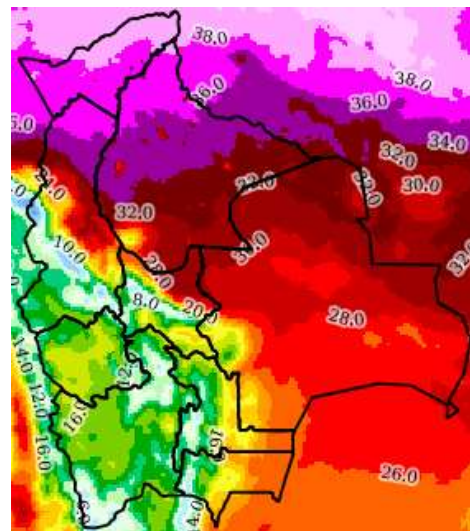
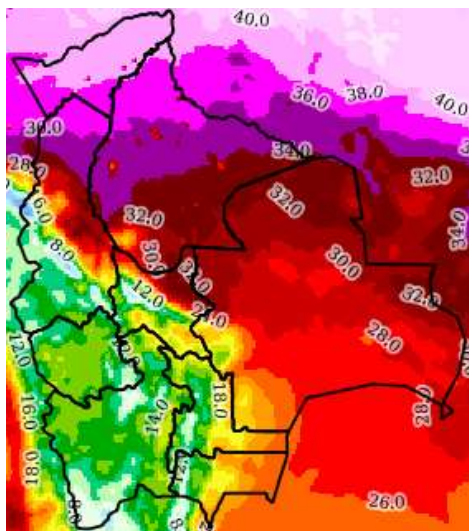
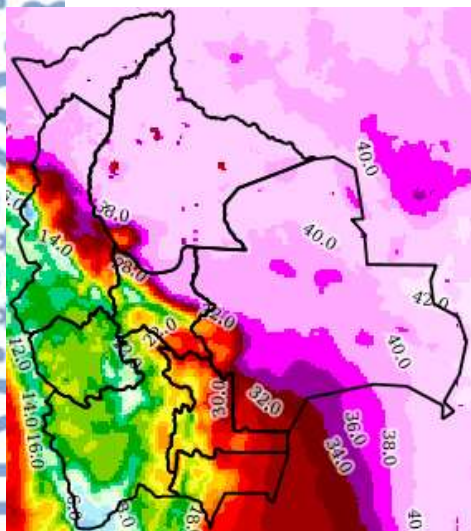

Pronóstico de Humedad Relativa

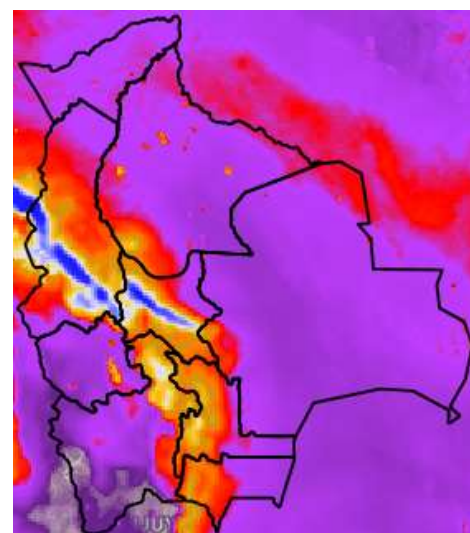
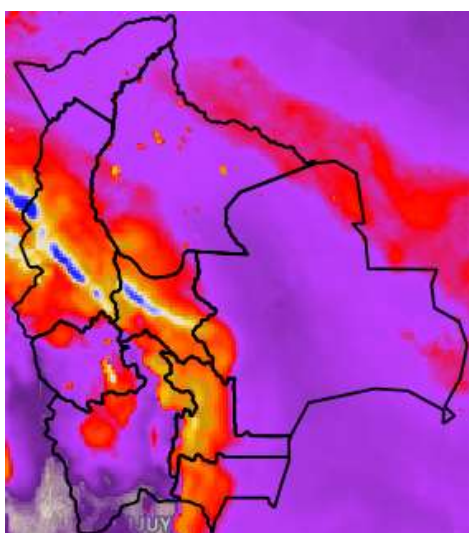
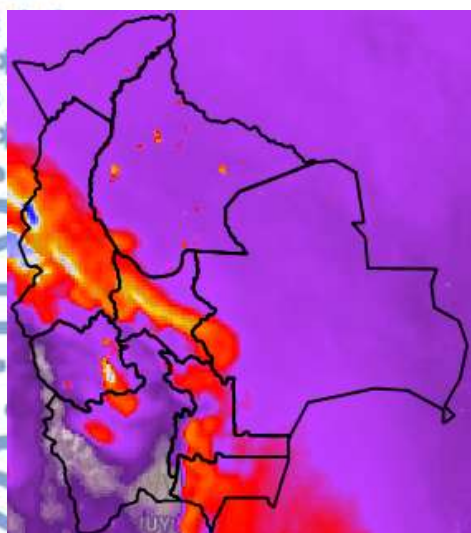

Nota: Información proporcionada por el Modelo CPTEC-WRF-5 Km (DEWETRA) - SENAMHI

Pronóstico de Velocidad de propagación (índice de Amenaza) 04 al 06 de septiembre del 2024

04/09/2024

05/09/2024

06/09/2024

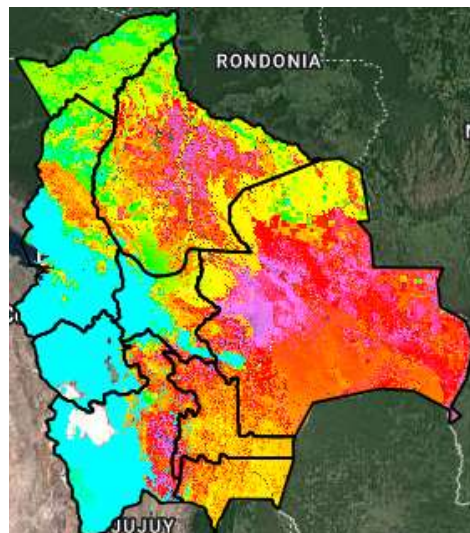
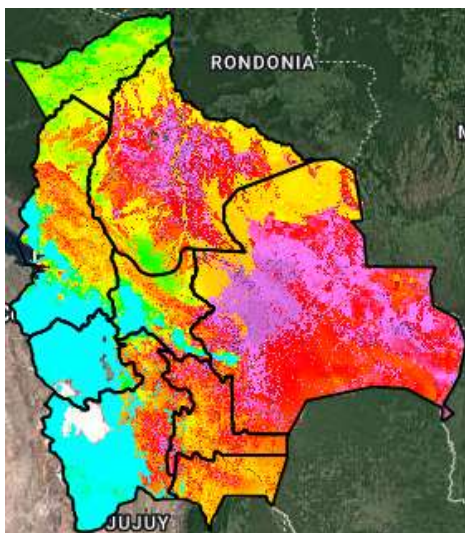
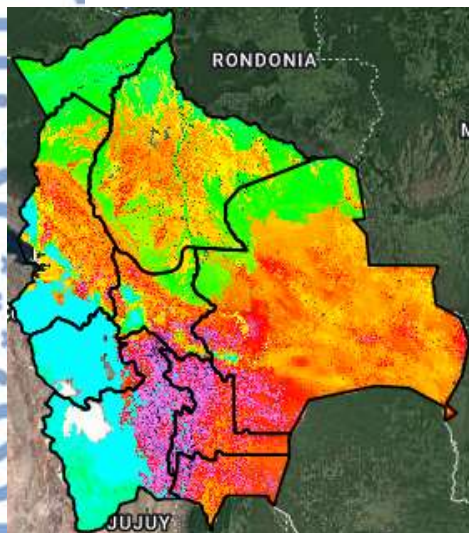

Índice de Amenaza



Velocidad de propagación representa la probabilidad de expansión de un incendio. Para obtener esta variable el modelo RISICO toma en cuenta la topografía, eco regiones, vegetación, y las variables meteorológicas. Esta variable ha sido utilizada para la evaluación del **índice de Amenaza**.

Nota: Información proporcionada por el Modelo RISICO (DEWETRA) - SENAMHI